

This is a high-quality architectural rendering of a modern, multi-story building. The building is primarily white with a clean, minimalist design. It features large, dark-framed windows and a prominent curved section on its upper levels. The ground floor has a more solid, greyish-white finish with smaller windows. In the foreground, a dark asphalt road with a white arrow pointing right is visible. To the left of the road, a blue car is parked. Further back, a person is riding a bicycle, and another person is walking. A small, leafy green tree stands in front of the building. To the right, a parking lot contains several cars of various colors. The sky is a vibrant blue with scattered white clouds, and a thin white contrail is visible in the upper right. The overall scene is bright and clear, suggesting a sunny day.

A	30/01/2026	Emission initiale	MLG
Rév	Date	Description	Diffusé par

Légende :

- Dépose des cloisons en plaque de plâtre et portes
- Dépose des cloisons modulaires et portes
- Dépose et stockage des cloisons modulaires existante et de la porte (Si possible à réutiliser)
- Dépose des menuiseries

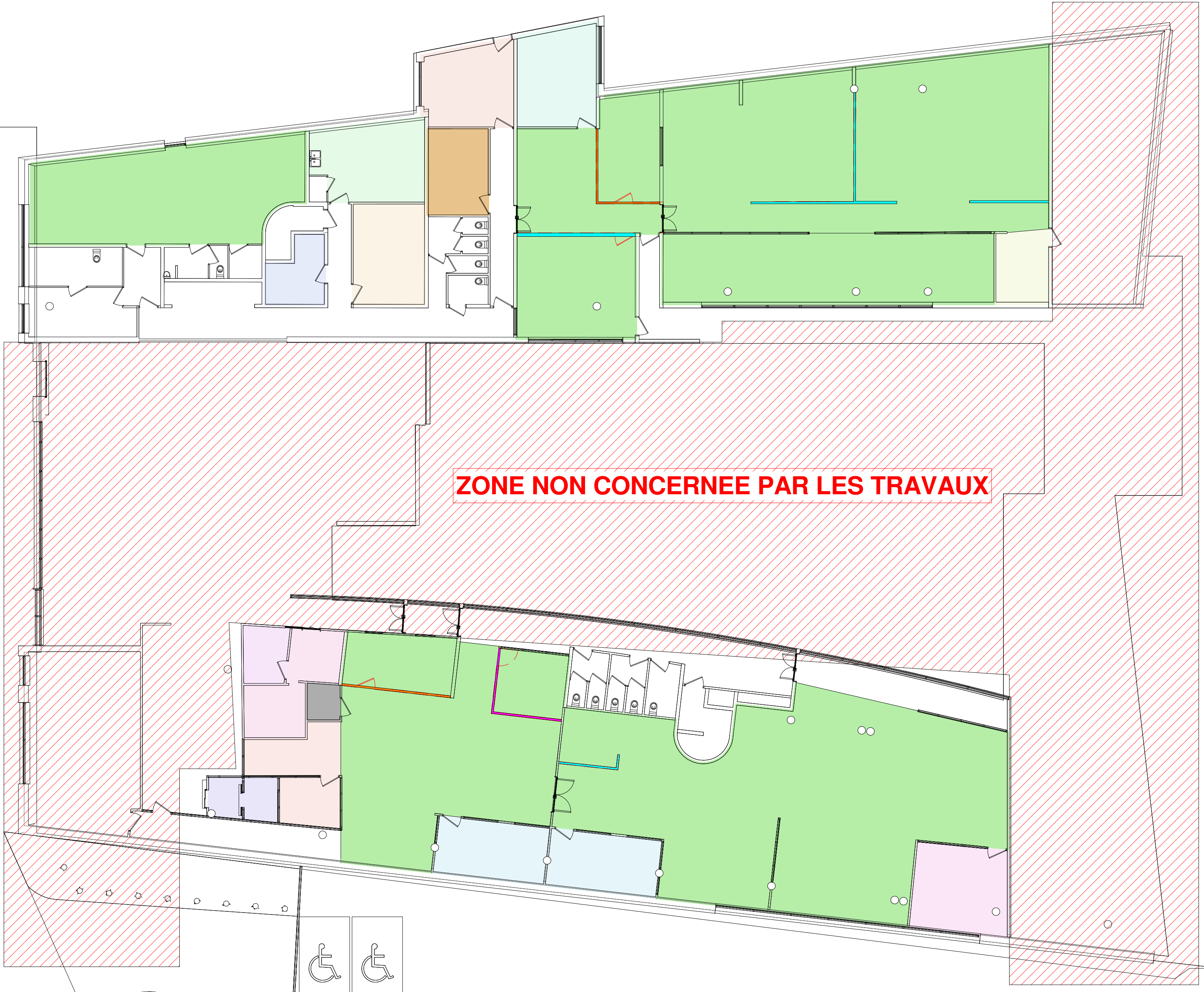

1 P_RDC - Dépose
Ech : 1 : 150

M O A	<div> DIRECTION GÉNÉRALE DES FINANCES PUBLIQUES 64 - 70 Allée de Bercy 75012 PARIS</div>	M O E	<div>solutech INGÉNIERIE DU BÂTIMENT ET DE L'INDUSTRIE SOLUTECH 3 Rue René Martrenchar 33150 CENON moe@solutech.fr</div>	PRO-DCE		LOT 01 - CLOISONS/MENUISERIES - Dépose - RDC			
				AMENAGEMENT DES LOCAUX DGFIP		FORMAT : A2	ECHELLE : Comme indiqué		
				50 Boulevard Gontran Royer 19100 Brive-la-Gaillarde		DESSINE PAR: MLG	LE: 30/01/2026		
						N° AFFAIRE :		FOLIO : 10a	INDICE: A

Légende :

- Dépose des cloisons en plaque de plâtre et portes
- Dépose des cloisons modulaires et portes
- Dépose et stockage des cloisons modulaires existante et de la porte (Si possible à réutiliser)
- Dépose des menuiseries

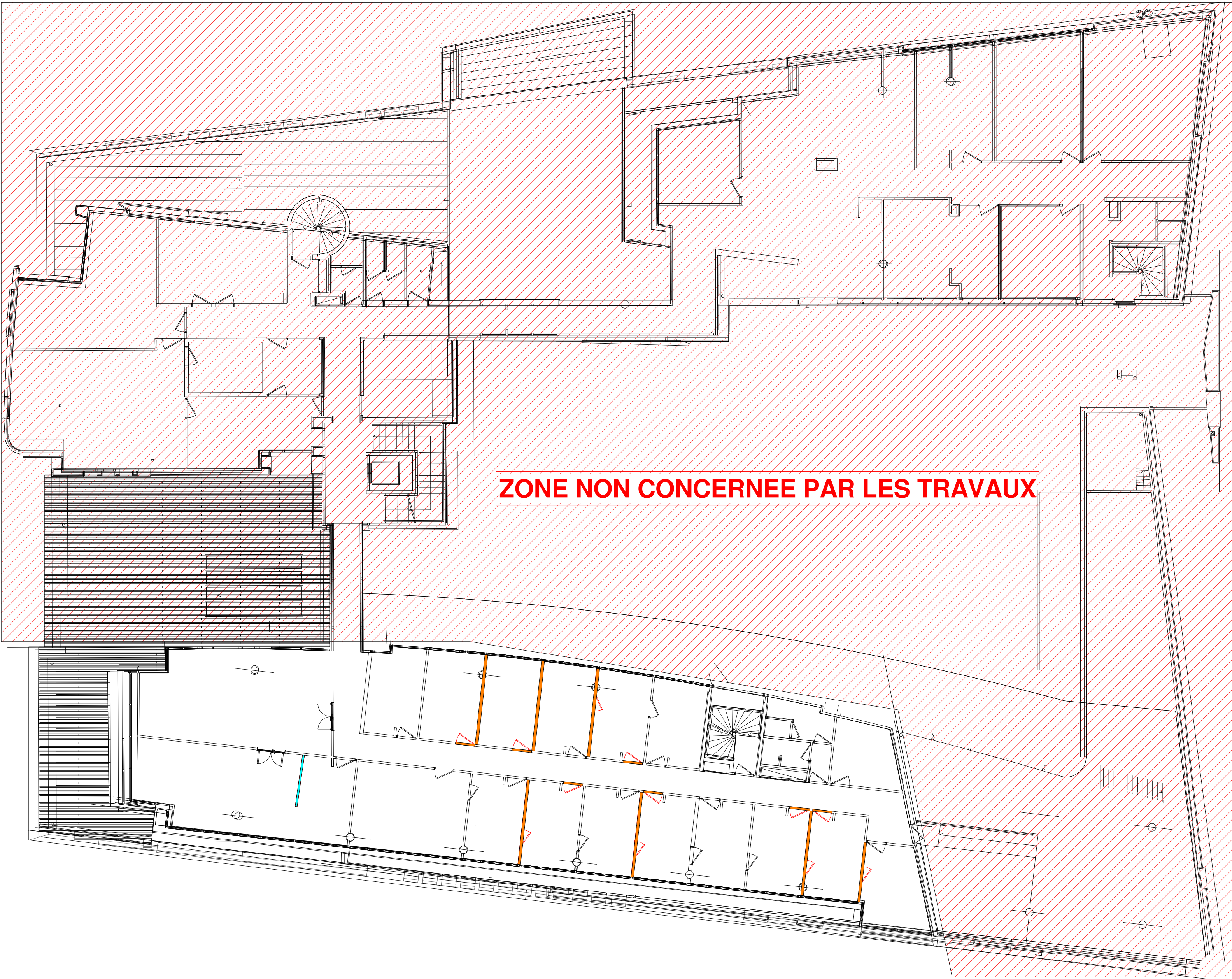

1 P_R+1 - Dépose
Ech : 1 : 150

M O A	<div><div>DIRECTION GÉNÉRALE DES FINANCES PUBLIQUES</div>DIRECTION GÉNÉRALE DES FINANCES PUBLIQUES 64 - 70 Allée de Bercy 75012 PARIS</div>	M O E	<div><div>solutech INGÉNIERIE DU BÂTIMENT ET DE L'INDUSTRIE</div></div> <div>SOLUTECH 3 Rue René Martrenchar 33150 CENON moe@solutech.fr</div>	PRO-DCE		LOT 01 - CLOISONS/MENUISERIES - Dépose			
						- R+1			
				AMENAGEMENT DES LOCAUX DGFIP		FORMAT : A2	ECHELLE : Comme indiqué		
				50 Boulevard Gontran Royer 19100 Brive-la-Gaillarde		DESSINE PAR: MLG	LE: 30/01/2026		
		N° AFFAIRE :		FOLIO : 10b	INDICE: A				

Légende :

- Dépose des cloisons en plaque de plâtre et portes
- Dépose des cloisons modulaires et portes
- Dépose et stockage des cloisons modulaires existante et de la porte (Si possible à réutiliser)
- Dépose des menuiseries

NOTA : Le R+2 n'est pas concerné par les travaux de dépose et création des cloisons.

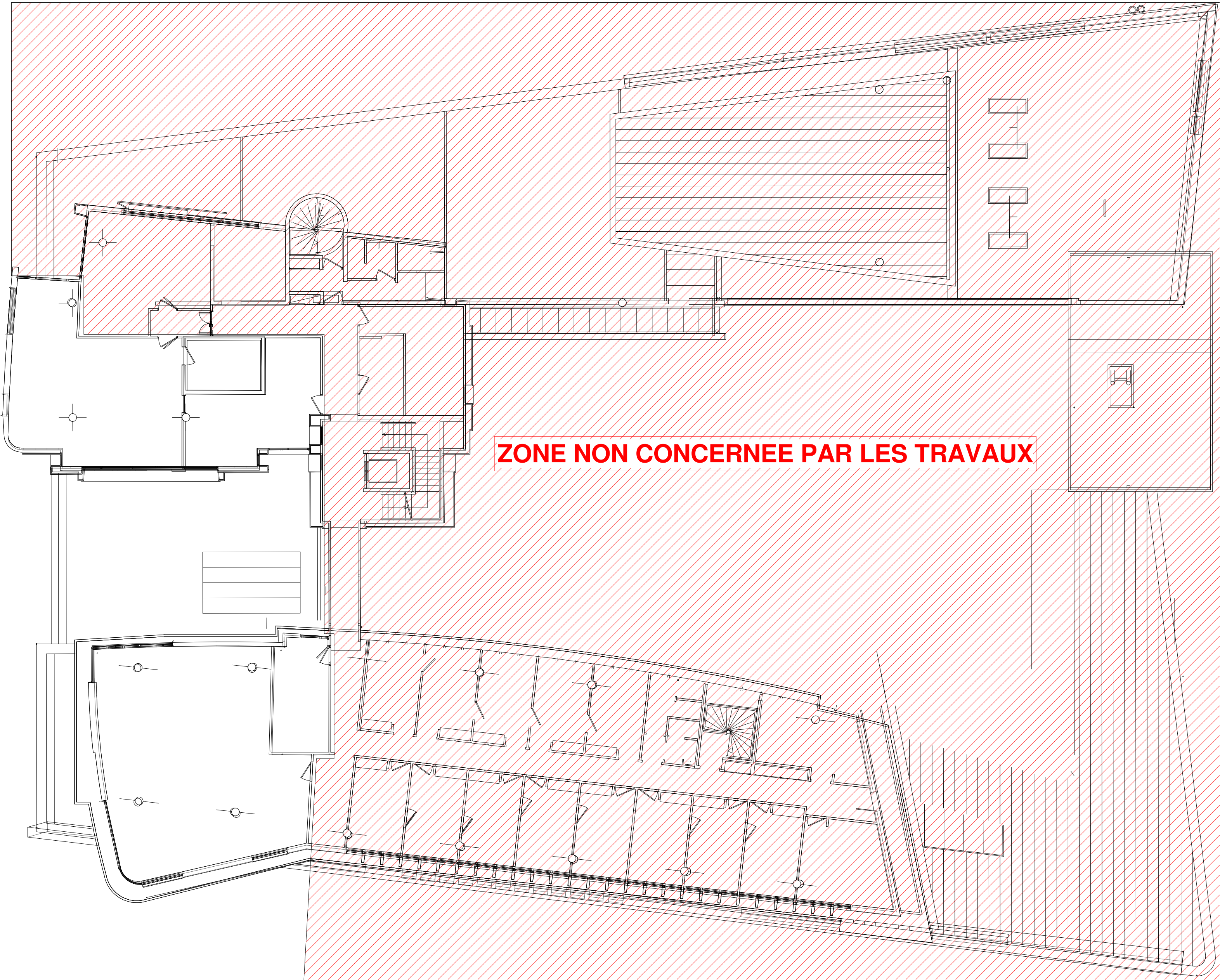

1 P_R+2 - Dépose
Ech : 1 : 150

M O A	<div><div>DIRECTION GÉNÉRALE DES FINANCES PUBLIQUES</div>DIRECTION GÉNÉRALE DES FINANCES PUBLIQUES 64 - 70 Allée de Bercy 75012 PARIS</div>	M O E	<div><div>solutech INGÉNIERIE DU BÂTIMENT ET DE L'INDUSTRIE</div></div> <div>SOLUTECH 3 Rue René Martrenchar 33150 CENON moe@solutech.fr</div>	PRO-DCE		LOT 01 - CLOISONS/MENUISERIES - Dépose			
						- R+2			
				AMENAGEMENT DES LOCAUX DGFIP		FORMAT : A2	ECHELLE : Comme indiqué		
				50 Boulevard Gontran Royer 19100 Brive-la-Gaillarde		DESSINE PAR: MLG	LE: 30/01/2026		
		N° AFFAIRE :		FOLIO : 10c		INDICE: A			

Légende :

P. A

Panneau acoustique mural 1200 x 1200

Panneau acoustique suspendu

Dépose Faux-plafond 600x600

Mise en place du faux-plafond 600x600

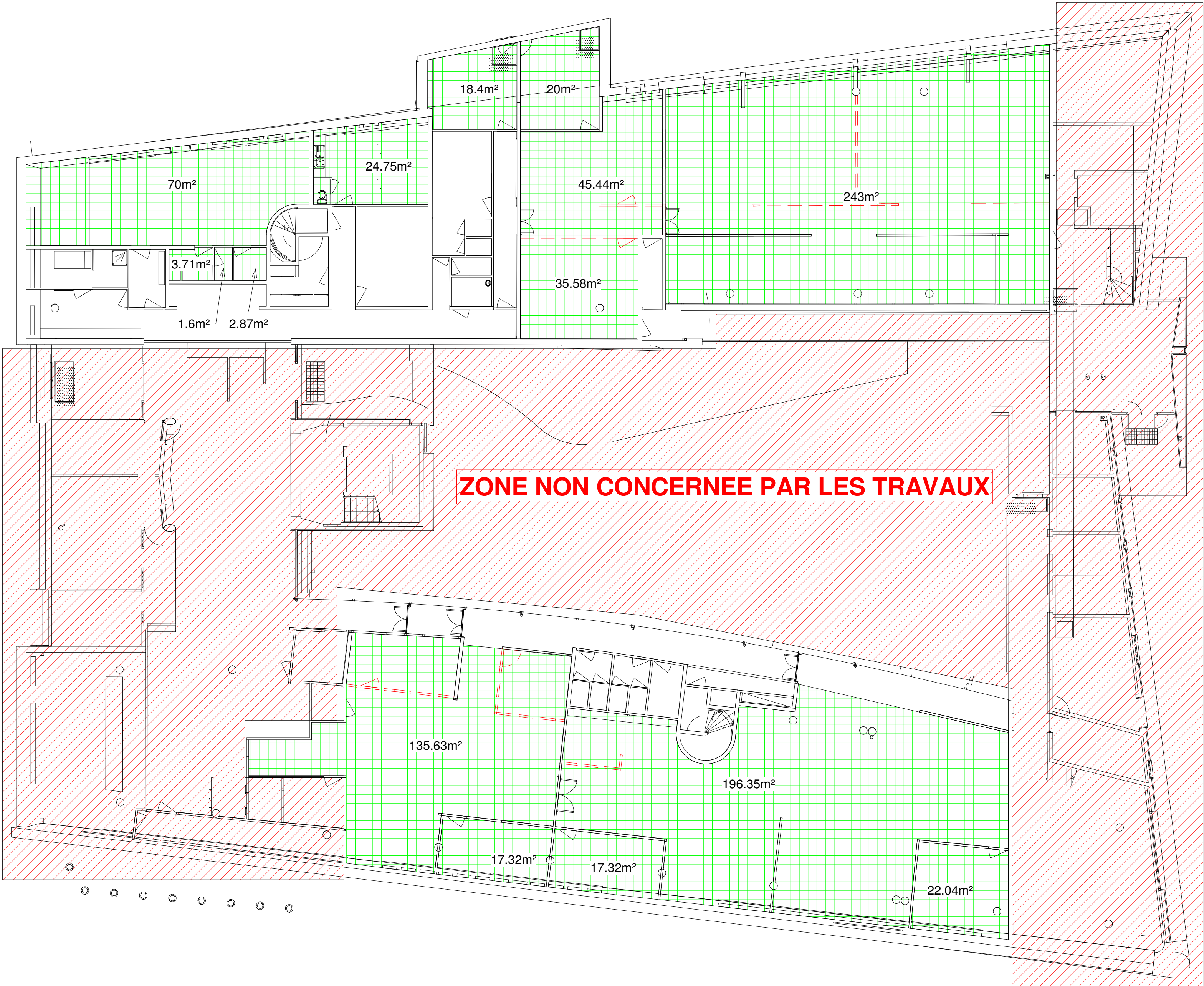

1 P_RDC - FAUX PLAFOND - Dépose
Ech : 1 : 150

NOTA : Les surfaces sont données à titre indicatif.

M
O
A

DIRECTION GÉNÉRALE DES
FINANCES PUBLIQUES
64 - 70 Allée de Bercy
75012 PARIS

M
O
E

SOLUTECH
3 Rue René Martrenchar
33150 CENON
moe@solutech.fr

PRO-DCE		LOT 01 - FAUX PLAFOND -Dépose - RDC		
AMENAGEMENT DES LOCAUX DGFIP		FORMAT : A2	ECHELLE : Comme indiqué	
		DESSINE PAR : MLG	LE: 30/01/2026	
		N° AFFAIRE :		FOLIO : 10d
50 Boulevard Gontran Royer 19100 Brive-la-Gaillarde				INDICE: A

Légende :

P. A

Panneau acoustique mural 1200 x 1200

Panneau acoustique suspendu

Dépose Faux-plafond 600x600

Mise en place du faux-plafond 600x600

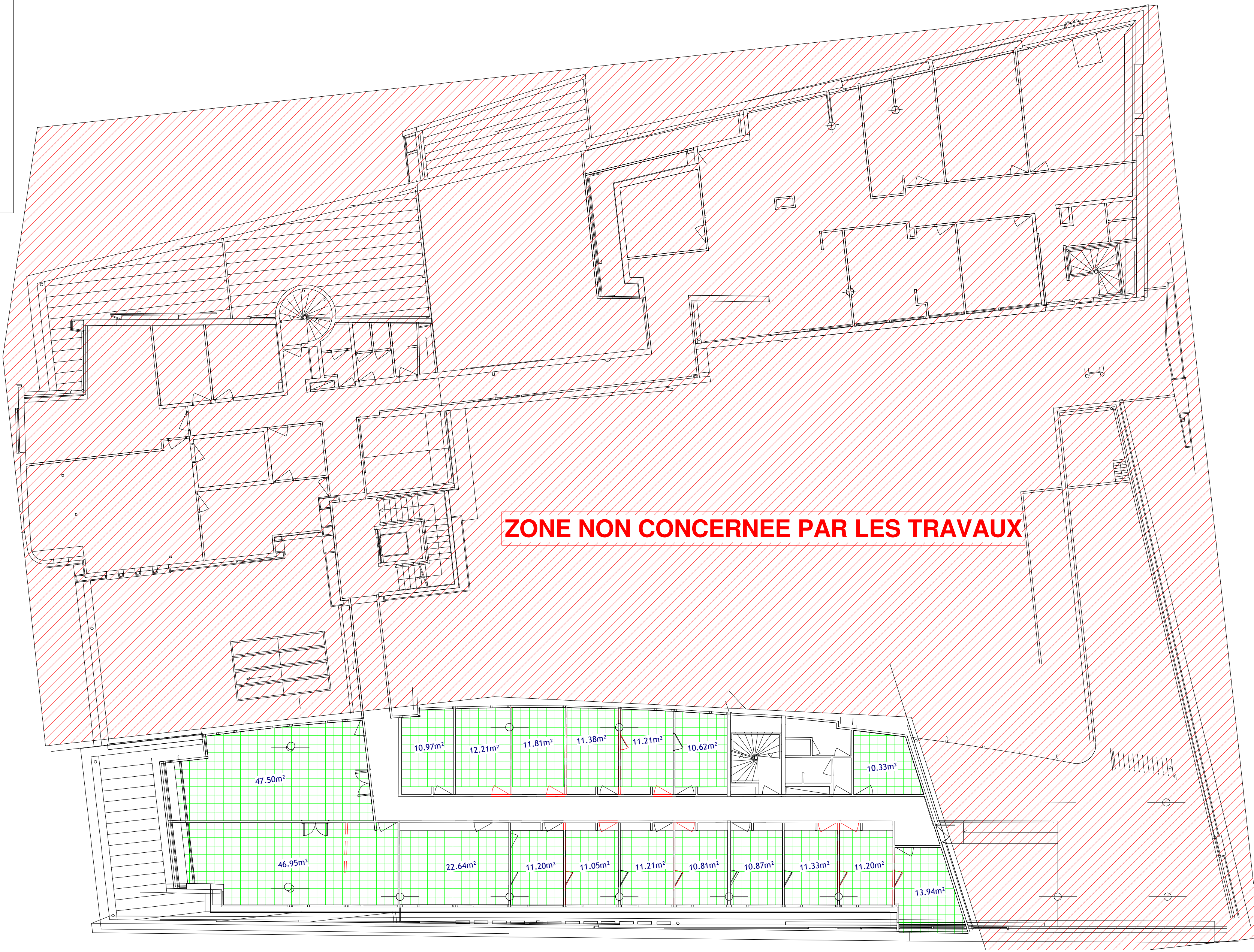

1 P_R+1 - FAUX PLAFOND - Dépose
Ech : 1 : 150

NOTA : Les surfaces sont données à titre indicatif.

MOA

DIRECTION GÉNÉRALE DES
FINANCES PUBLIQUES
64 - 70 Allée de Bercy
75012 PARIS

MOE

SOLUTECH
INGÉNÉRIE DU BÂTIMENT ET DE L'INDUSTRIE
3 Rue René Martrenchar
33150 CENON
moe@solutech.fr

PRO-DCE

AMENAGEMENT DES LOCAUX DGFIP

50 Boulevard Gontran Royer
19100 Brive-la-Gaillarde

LOT 01 - FAUX PLAFOND - Dépose - R+1

FORMAT : A2	ECHELLE : Comme indiqué	
DESSINE PAR : MLG	LE: 30/01/2026	
N° AFFAIRE :	FOLIO : 10e	INDICE: A

Légende :

P. A

Panneau acoustique mural 1200 x 1200

Panneau acoustique suspendu

Dépose Faux-plafond 600x600

Mise en place du faux-plafond 600x600

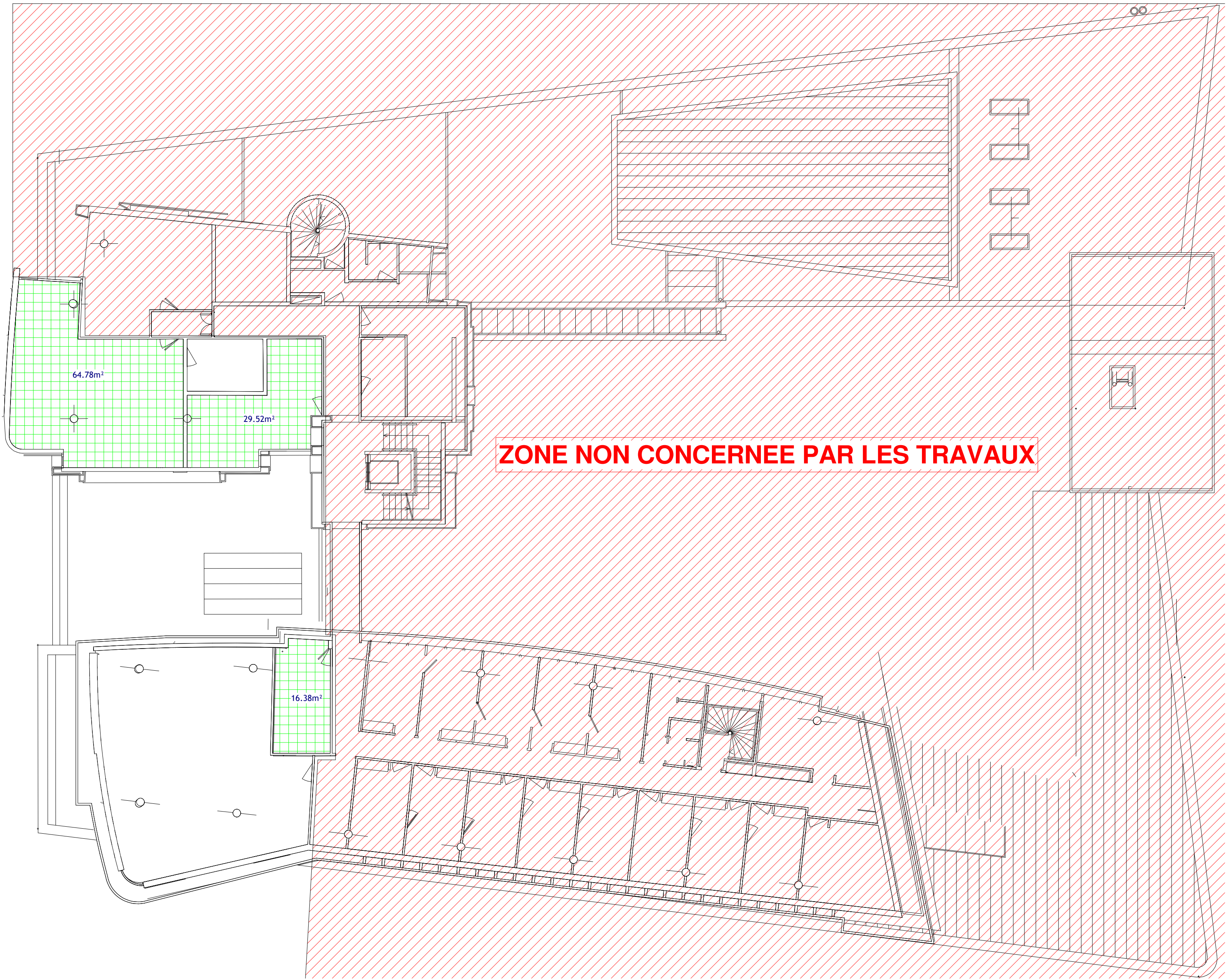

1 P_R+2 - FAUX PLAFOND - Dépose
Ech : 1 : 150

NOTA : Les surfaces sont données à titre indicatif.

M

O

A

DIRECTION GÉNÉRALE DES
FINANCES PUBLIQUES
64 - 70 Allée de Bercy
75012 PARIS

M

O

E

solutech
INGÉNIERIE DU BÂTIMENT ET DE L'INDUSTRIE
SOLUTECH
3 Rue René Martrenchar
33150 CENON
moe@solutech.fr

PRO-DCE	LOT 01 - FAUX PLAFOND - Dépose - R+2		
AMENAGEMENT DES LOCAUX DGFIP 50 Boulevard Gontran Royer 19100 Brive-la-Gaillarde	FORMAT : A2	ECHELLE : Comme indiqué	
	DESSINE PAR : MLG	LE: 30/01/2026	
	N° AFFAIRE :		FOLIO : 10f
		INDICE: A	

E:100681 - DGFIP-Création d'un CC PRO à Brive-la-gaillarde/PLANS/4 - PRO/PRO_00681-DGFIP-CREATION D'UN CC PRO - BRIVE LA GAILLARDE-Rev A.rvt

Ce plan est la propriété exclusive de SOLUTECH. Il ne peut être reproduit, copié, ni communiqué à des tiers sans autorisation préalable écrite.

Légende :

- Cloison plaque de plâtre
- Cloison Modulaire neuve avec vitrage
- Cloison Modulaire existante réutilisée (si possible)

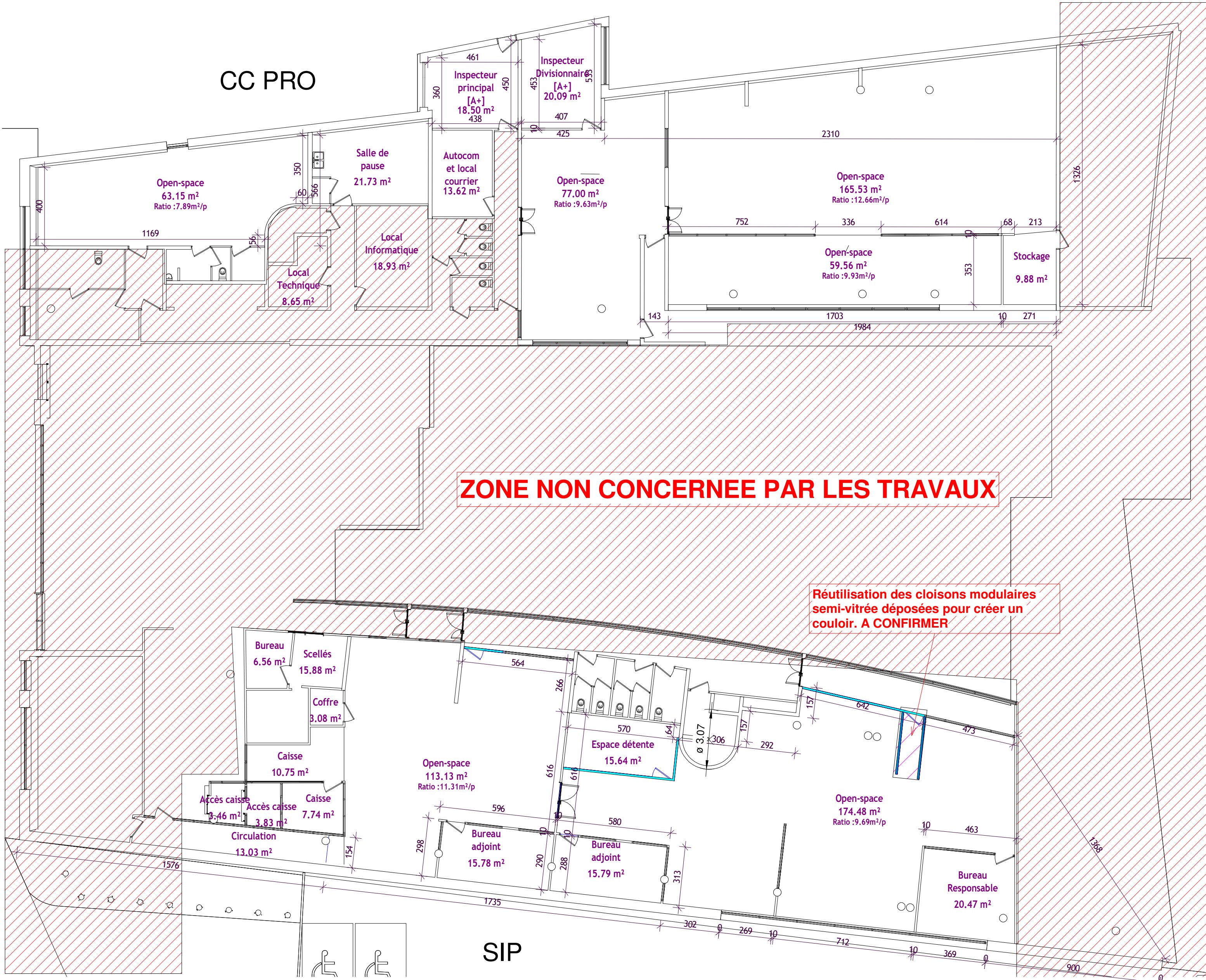

1 P_RDC - PLATRIERIE
Ech : 1 : 150

Légende :

Cloison plaque de plâtre

Cloison Modulaire neuve avec vitrage

Cloison Modulaire existante réutilisée (si possible)

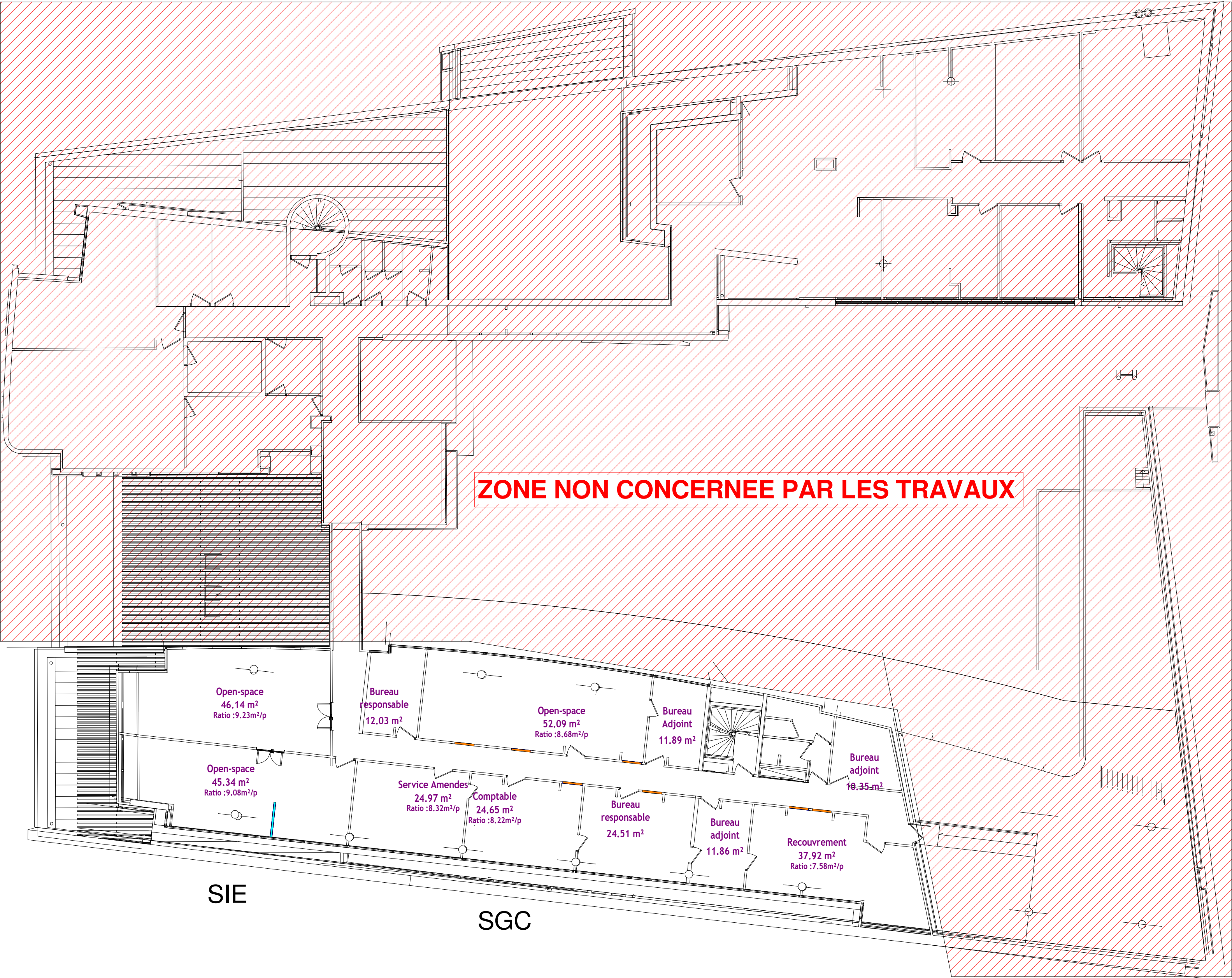

1 P_R+1 - PLATRERIE
Ech : 1 : 150

M O A	<div> DIRECTION GÉNÉRALE DES FINANCES PUBLIQUES 64 - 70 Allée de Bercy 75012 PARIS</div>	M O E	<div>solutech INGÉNIERIE DU BÂTIMENT ET DE L'INDUSTRIE SOLUTECH 3 Rue René Martrenchar 33150 CENON moe@solutech.fr</div>	PRO-DCE		LOT 01 - CLOISONS - Projet - R+1			
				AMENAGEMENT DES LOCAUX DGFIP		FORMAT : A2	ECHELLE : Comme indiqué		
				50 Boulevard Gontran Royer 19100 Brive-la-Gaillarde		DESSINE PAR: MLG	LE: 30/01/2026		
						N° AFFAIRE :		FOLIO : 10h	INDICE: A

Légende :

- Cloison plaque de plâtre
- Cloison Modulaire neuve avec vitrage
- Cloison Modulaire existante réutilisée (si possible)

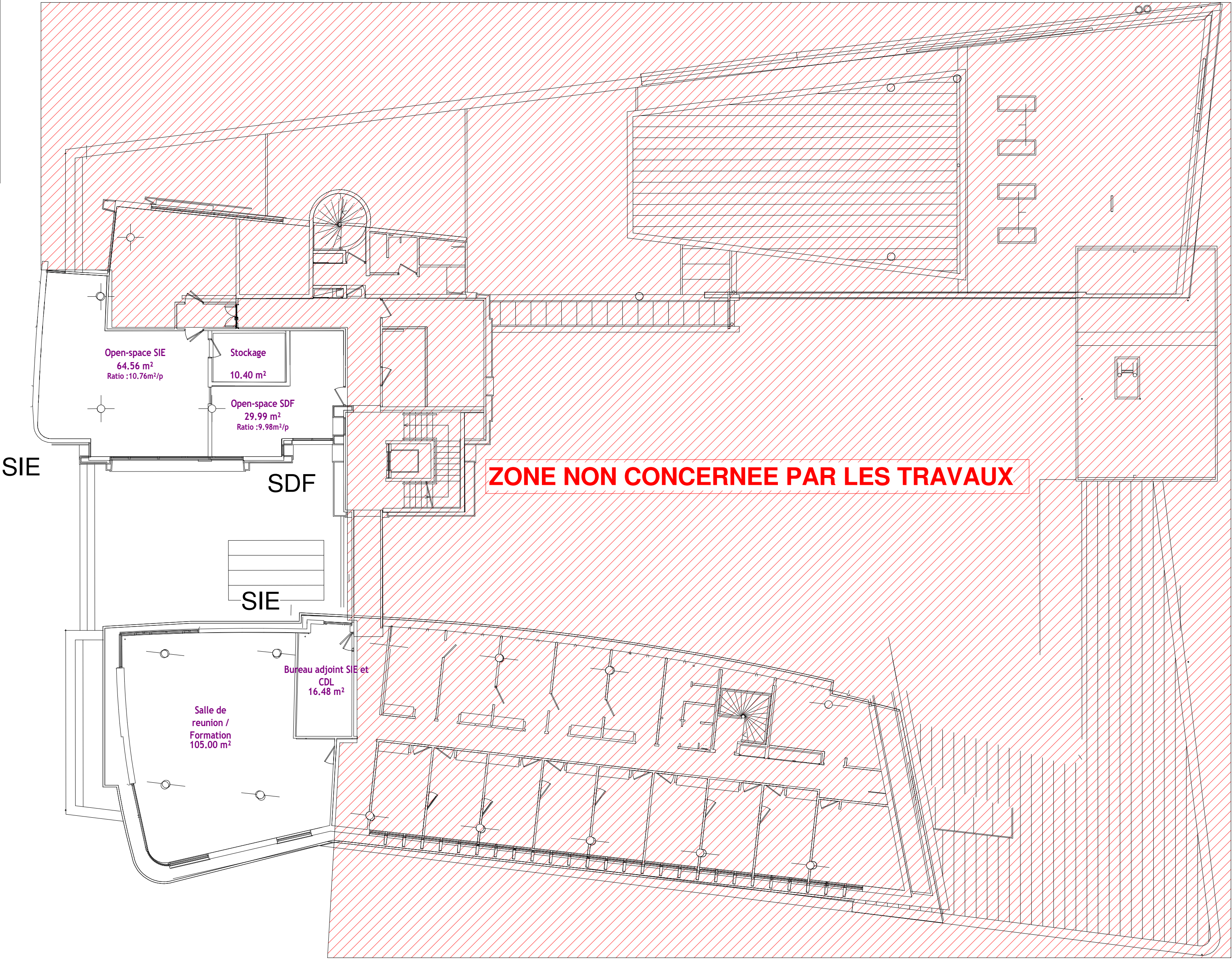

NOTA : Le R+2 n'est pas concerné par les travaux de dépose et création des cloisons.



1 P_R+2 - PLATRERIE
Ech : 1 : 150

M O A	<div><div>DIRECTION GÉNÉRALE DES FINANCES PUBLIQUES</div>DIRECTION GÉNÉRALE DES FINANCES PUBLIQUES 64 - 70 Allée de Bercy 75012 PARIS</div>	M O E	<div><div>solutech INGÉNIERIE DU BÂTIMENT ET DE L'INDUSTRIE</div></div> <div>SOLUTECH 3 Rue René Martrenchar 33150 CENON moe@solutech.fr</div>	PRO-DCE		LOT 01 - CLOISONS - Projet - R+2			
				AMENAGEMENT DES LOCAUX DGFIP		FORMAT : A2	ECHELLE : Comme indiqué		
				50 Boulevard Gontran Royer 19100 Brive-la-Gaillarde		DESSINE PAR: MLG	LE: 30/01/2026		
						N° AFFAIRE :		FOLIO : 10i	INDICE: A

Légende :

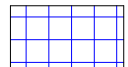
- P. A** Panneau acoustique mural 1200 x 1200
-  Panneau acoustique suspendu
-  Dépose Faux-plafond 600x600
-  Mise en place du faux-plafond 600x600

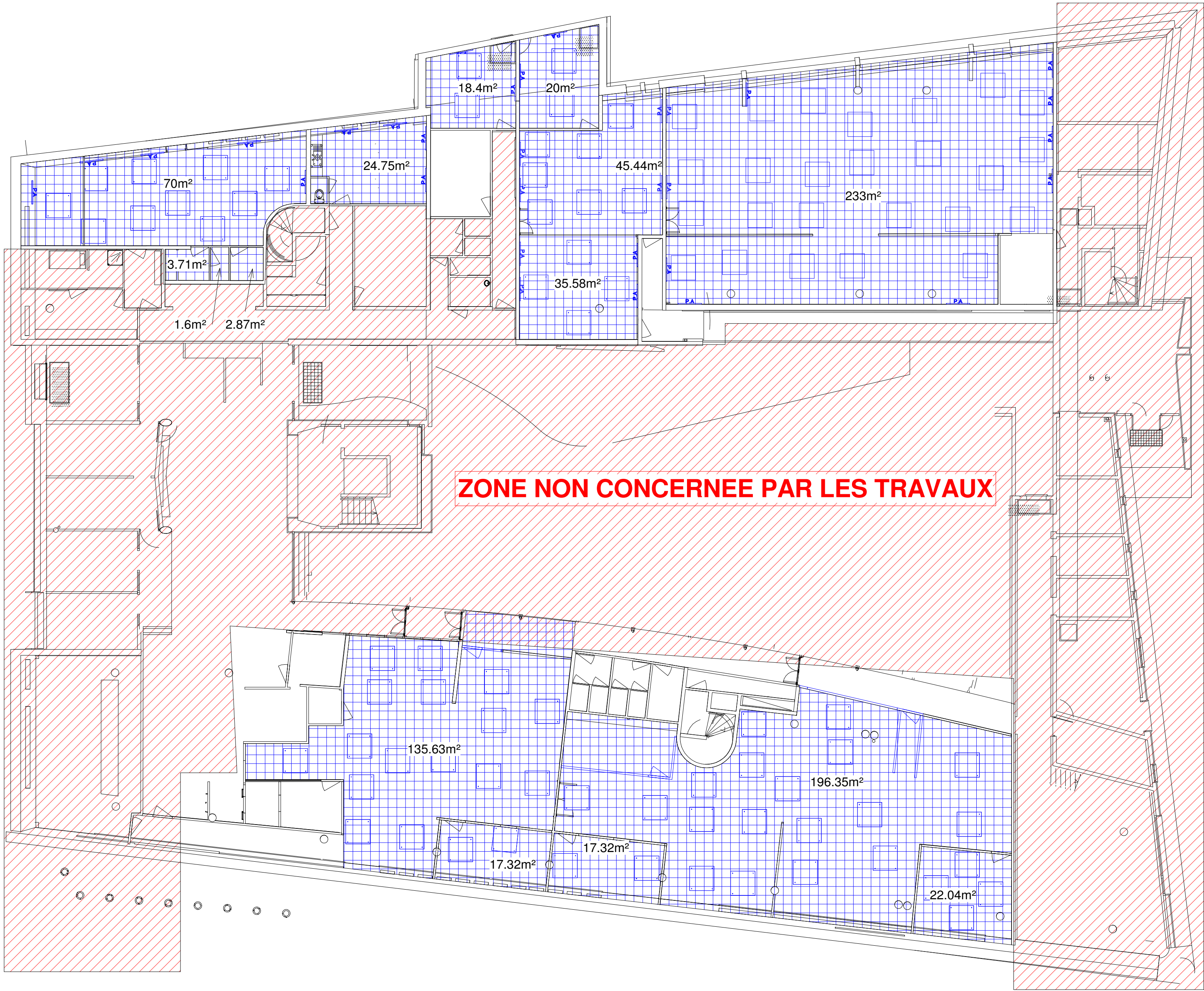

NOTA : Les surfaces, quantitatifs et l'emplacement des panneaux sont donnés à titre indicatif.

NOTA : L'entreprise devra fournir une étude technique et un plan de calepinage pour garantir l'atteinte des objectifs.

1 P_RDC - FAUX PLAFOND - Projet
Ech : 1 : 150

M

O

A



DIRECTION GÉNÉRALE DES
FINANCES PUBLIQUES
64 - 70 Allée de Bercy
75012 PARIS

M

O

E



solutech
INGÉNIERIE DU BÂTIMENT ET DE L'INDUSTRIE
SOLUTECH
3 Rue René Martrenchar
33150 CENON
moe@solutech.fr

PRO-DCE		LOT 01 - FAUX PLAFOND - Projet - RDC		
AMENAGEMENT DES LOCAUX DGFIP		FORMAT : A2	ECHELLE : Comme indiqué	
		DESSINE PAR : MLG	LE: 30/01/2026	
		N° AFFAIRE :	FOLIO : 10j	INDICE: A

Légende :

P. A

Panneau acoustique mural 1200 x 1200

Panneau acoustique suspendu

Dépose Faux-plafond 600x600

Mise en place du faux-plafond 600x600

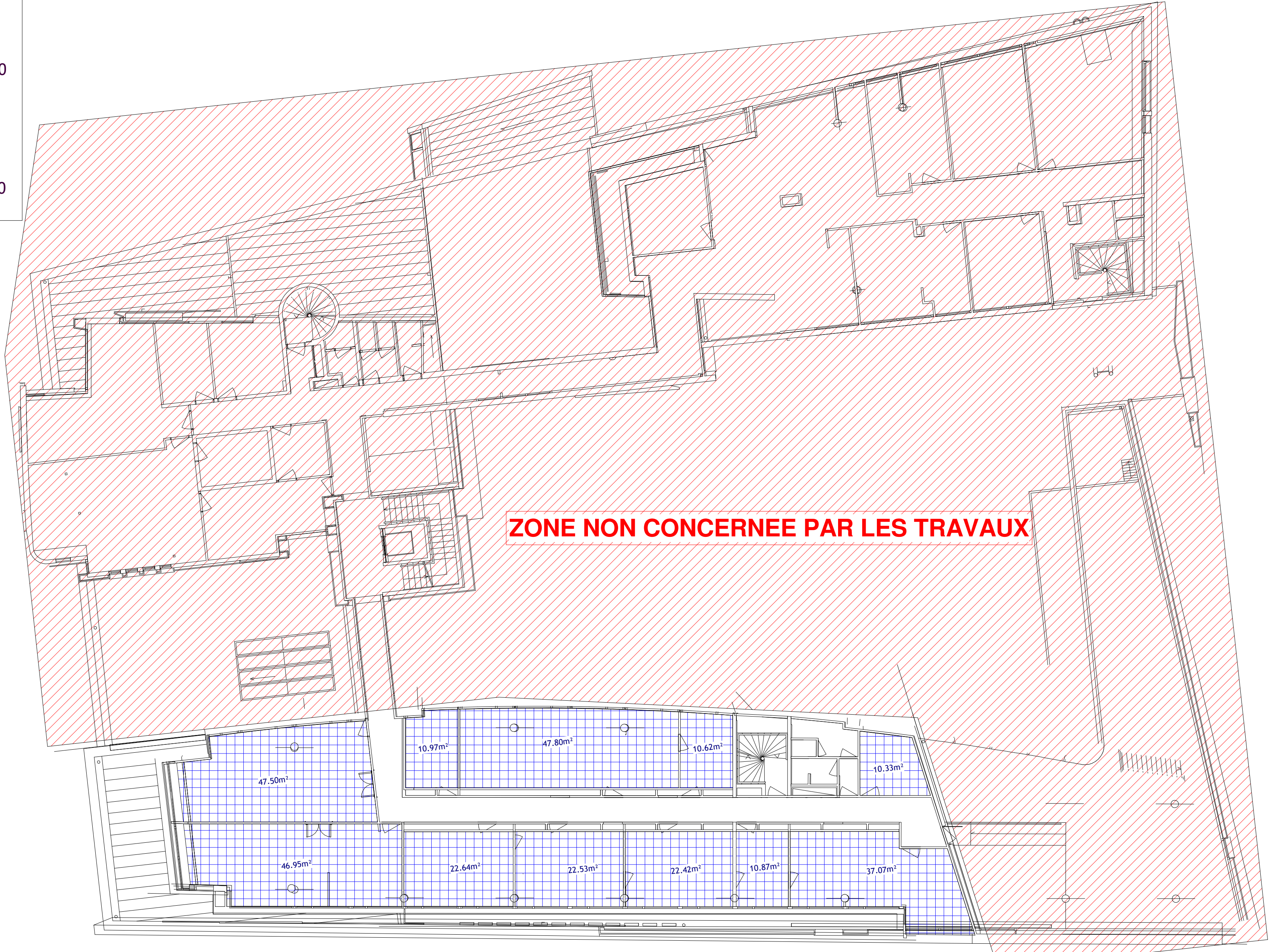

1 P_R+1 - FAUX PLAFOND - Projet
Ech : 1 : 150

NOTA : Les surfaces, quantitatifs et l'emplacement des panneaux sont donnés à titre indicatif.

NOTA : L'entreprise devra fournir une étude technique et un plan de calepinage pour garantir l'atteinte des objectifs.

M

O

A

DIRECTION GÉNÉRALE DES
FINANCES PUBLIQUES
3 Rue René Martrenchar
33150 CENON
75012 PARIS

M

O

E

SOLUTECH
3 Rue René Martrenchar
33150 CENON
moe@solutech.fr

PRO-DCE

AMENAGEMENT DES LOCAUX DGFIP

50 Boulevard Gontran Royer
19100 Brive-la-Gaillarde

LOT 01 - FAUX PLAFOND - Projet - R+1

FORMAT : A2	ECHELLE : Comme indiqué	
DESSINE PAR: MLG	LE: 30/01/2026	
N° AFFAIRE :		FOLIO : 10k
		INDICE: A

E:00681 - DGFIP-Création d'un CC PRO à Brive-la-gaillarde/PLANS4 - PRO/PRO_00681-DGFIP-CREATION D'UN CC PRO - BRIVE LA GAILLARDE-Rev A.rvt
Ce plan est la propriété exclusive de SOLUTECH. Il ne peut être reproduit, copié, ni communiqué à des tiers sans autorisation préalable écrite.

Légende :

P. A

Panneau acoustique mural 1200 x 1200

Panneau acoustique suspendu

Dépose Faux-plafond 600x600

Mise en place du faux-plafond 600x600

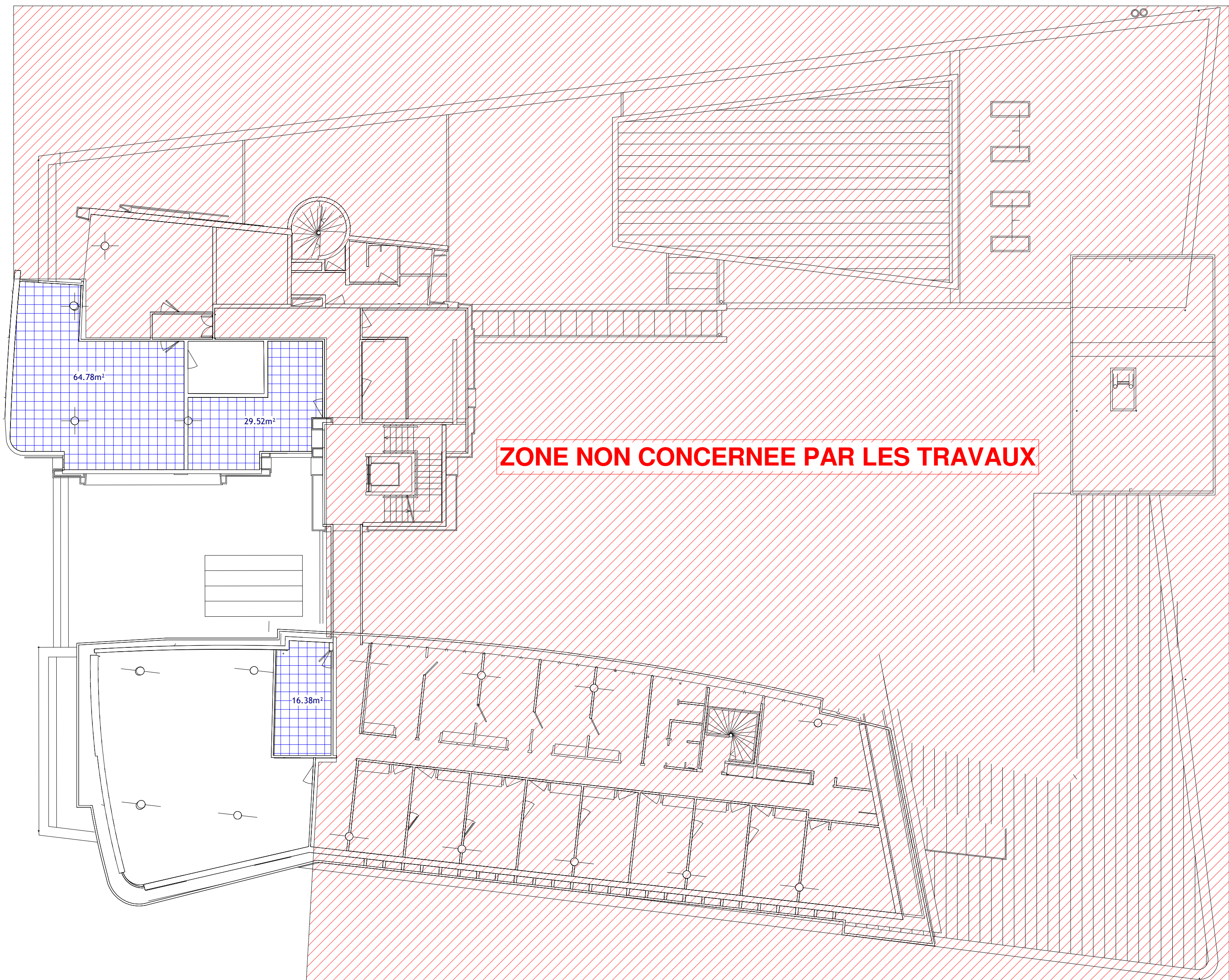

NOTA : Les surfaces, quantitatifs et l'emplacement des panneaux sont donnés à titre indicatif.

NOTA : L'entreprise devra fournir une étude technique et un plan de calepinage pour garantir l'atteinte des objectifs.

1 P_R+2 - FAUX PLAFOND - Projet
Ech : 1 : 150

M

O

A

DIRECTION GÉNÉRALE DES
FINANCES PUBLIQUES
64 - 70 Allée de Bercy
75012 PARIS

M

O

E

solutech
INGÉNIERIE DU BÂTIMENT ET DE L'INDUSTRIE
SOLUTECH
3 Rue René Martrenchar
33150 CENON
moe@solutech.fr

PRO-DCE		LOT 01 - FAUX PLAFOND - Projet - R+2		
AMENAGEMENT DES LOCAUX DGFIP		FORMAT : A2	ECHELLE : Comme indiqué	
		DESSINE PAR : MLG	LE: 30/01/2026	
		N° AFFAIRE :	FOLIO : 10I	INDICE: A

Légende :

- Dépose du sol souple
- Réfection du sol souple
- Réfection et création des plinthes
suite aux modifications des cloisons

NOTA : Le RDC n'est pas concerné par les travaux de déposit de sol souple et plinthe.

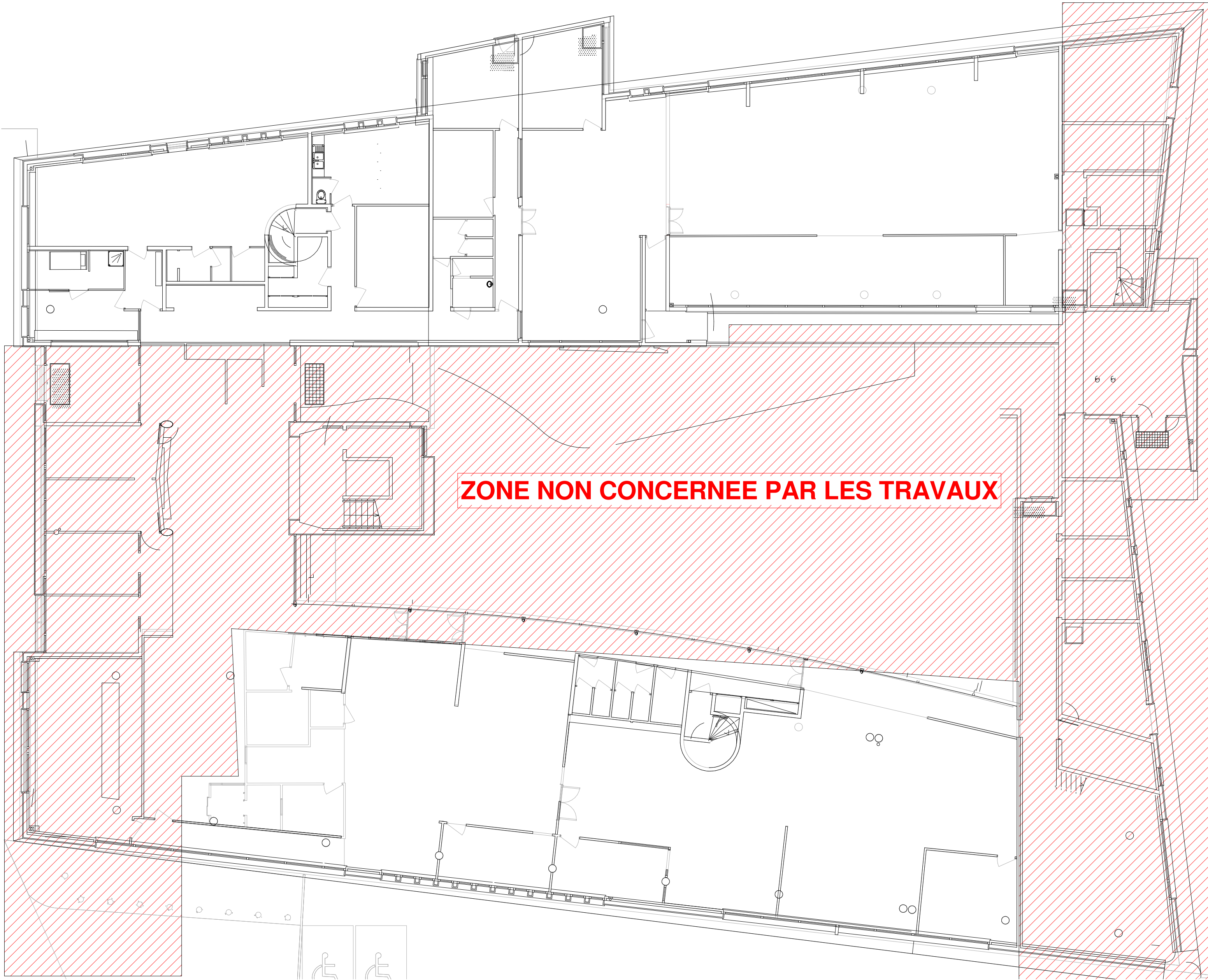

1 P_RDC-Révetement de sol - Plinthe - Dépose
Ech : 1 : 150

M O A	<div> DIRECTION GÉNÉRALE DES FINANCES PUBLIQUES 64 - 70 Allée de Bercy 75012 PARIS</div>	M O E	<div>solutech INGÉNIERIE DU BÂTIMENT ET DE L'INDUSTRIE SOLUTECH 3 Rue René Martrenchar 33150 CENON moe@solutech.fr</div>	PRO-DCE		LOT 01 - REVETEMENT DE SOL/PLINTHES - Dépose - RDC			
				AMENAGEMENT DES LOCAUX DGFIP		FORMAT : A2	ECHELLE : Comme indiqué		
				50 Boulevard Gontran Royer 19100 Brive-la-Gaillarde		DESSINE PAR: MLG	LE: 30/01/2026		
						N° AFFAIRE :		FOLIO : 20a	INDICE: A

Légende :

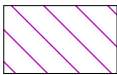

Dépose du sol souple

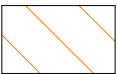

Réfection du sol souple



Réfection et création des plinthes
suite aux modifications des cloisons

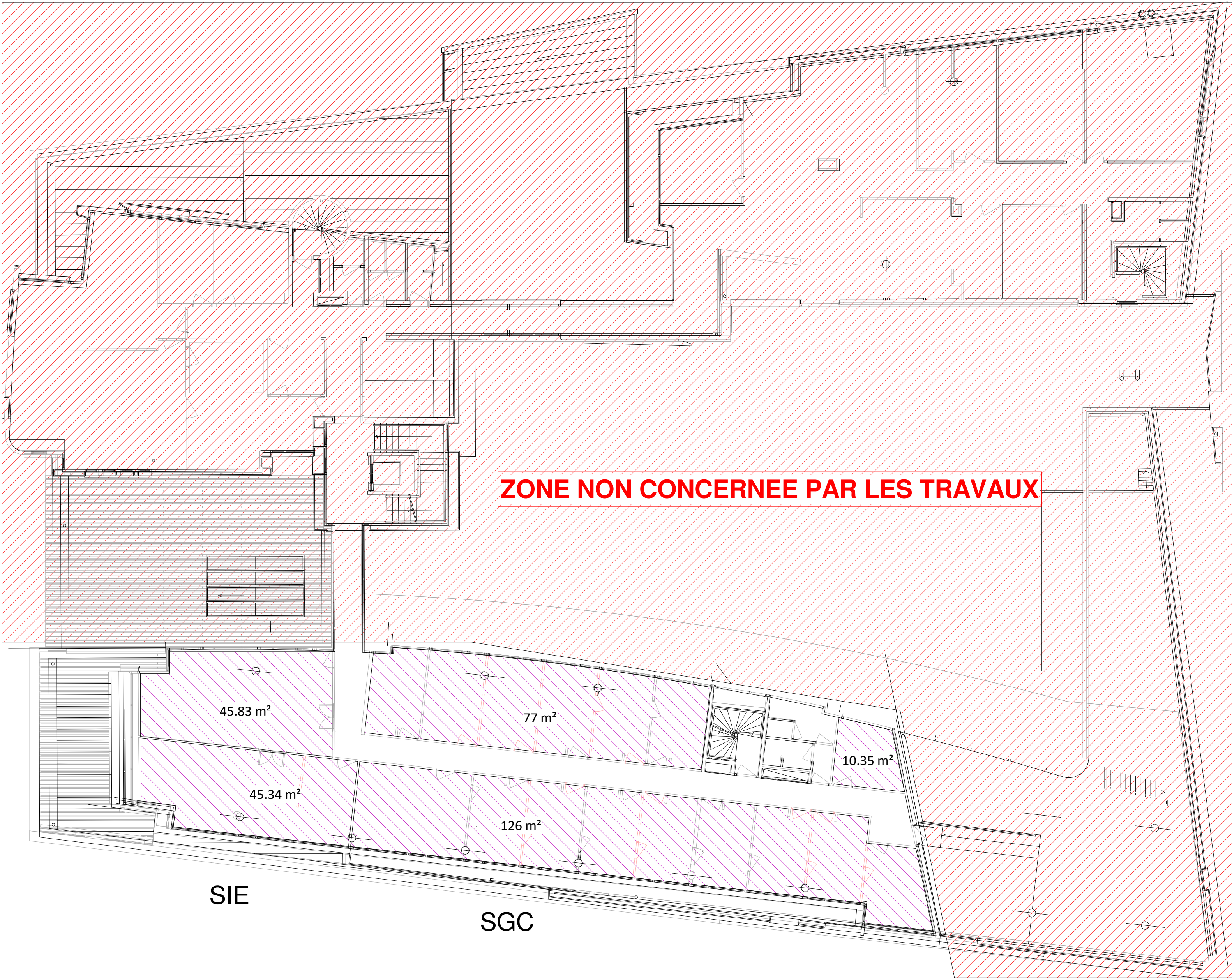

ZONE NON CONCERNEE PAR LES TRAVAUX

SIE

SGC



P_R+1-Révetement de sol - Plinthe - Dépose
Ech : 1 : 150

NOTA : Les surfaces sont données à titre indicatif.

M
O
A

DIRECTION GÉNÉRALE DES
FINANCES PUBLIQUES
64 - 70 Allée de Bercy
75012 PARIS

M
O
E

solutech
INGÉNIERIE DU BÂTIMENT ET DE L'INDUSTRIE

SOLUTECH
3 Rue René Martrenchar
33150 CENON
moe@solutech.fr

PRO-DCE		LOT 01 - REVETEMENT DE SOL/PLINTHES - Dépose - R+1			
AMENAGEMENT DES LOCAUX DGFIP 50 Boulevard Gontran Royer 19100 Brive-la-Gaillarde	FORMAT :	A2	ECHELLE :	Comme indiqué	
	DESSINE PAR :	MLG	LE :	30/01/2026	
	N° AFFAIRE :			FOLIO :	20b

Légende :

- Dépose du sol souple
- Réfection du sol souple
- Réfection et création des plinthes suite aux modifications des cloisons

NOTA : Le R+2 n'est pas concerné par les travaux de déposit de sol souple et plinthe.

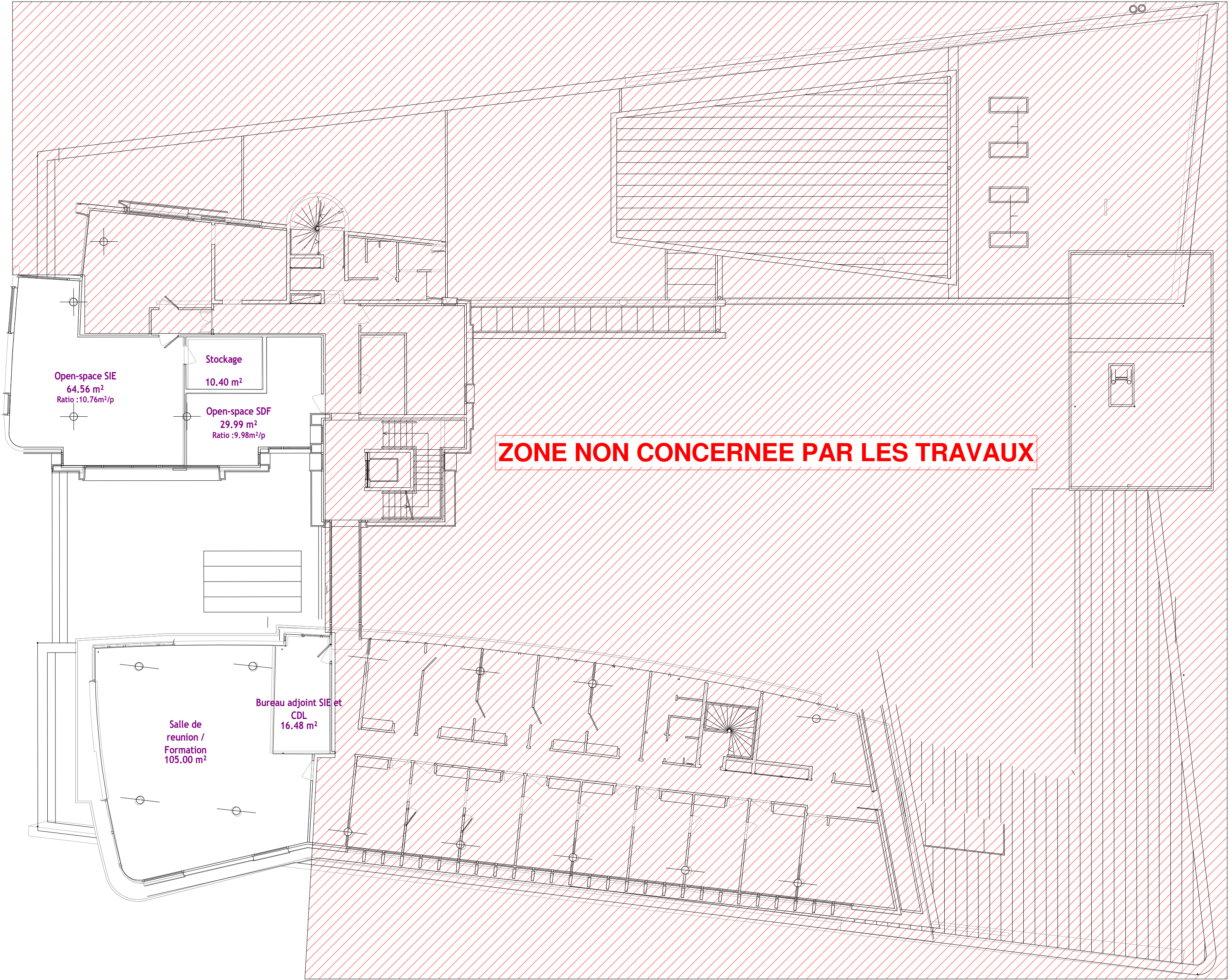

1 P_R+2-Révetement de sol - Plinthe - Dépose
Ech : 1 : 150

M O A	<div> DIRECTION GÉNÉRALE DES FINANCES PUBLIQUES 64 - 70 Allée de Bercy 75012 PARIS</div>	M O E	<div>solutech INGÉNIERIE DU BÂTIMENT ET DE L'INDUSTRIE SOLUTECH 3 Rue René Martrenchar 33150 CENON moe@solutech.fr</div>	PRO-DCE		LOT 01 - REVETEMENT DE SOL/PLINTHES - Dépose - R+2			
				AMENAGEMENT DES LOCAUX DGFIP		FORMAT : A2	ECHELLE : Comme indiqué		
				50 Boulevard Gontran Royer 19100 Brive-la-Gaillarde		DESSINE PAR: MLG	LE: 30/01/2026		
						N° AFFAIRE :		FOLIO : 20c	

Légende :

Dépose du sol souple

Réfection du sol souple

Réfection et création des plinthes suite aux modifications des cloisons

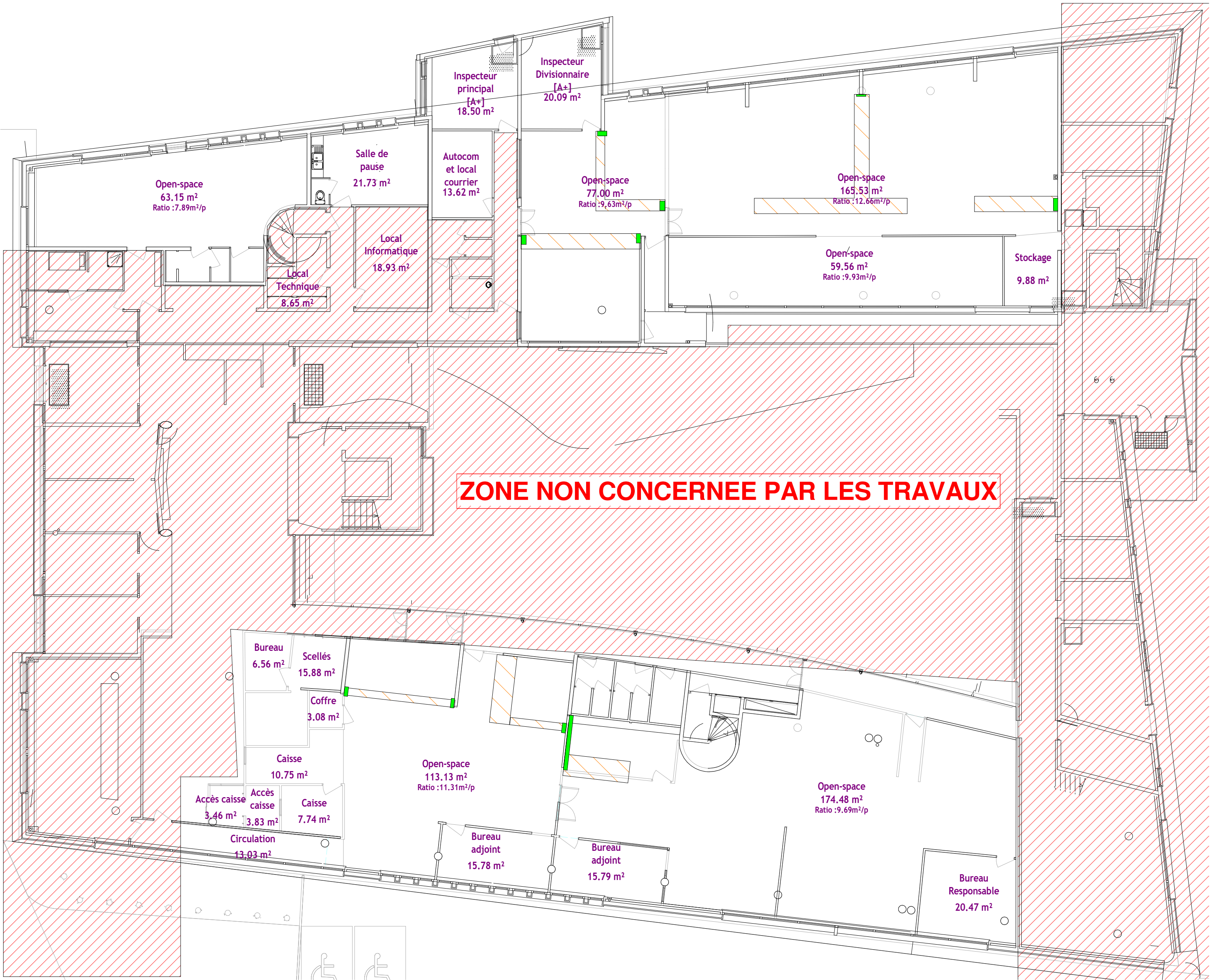

1 P_RDC-Rèvetement de sol - Plinthe - Projet
Ech : 1 : 150

Légende :

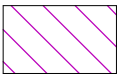

Dépose du sol souple



Réfection du sol souple



Réfection et création des plinthes
suite aux modifications des cloisons

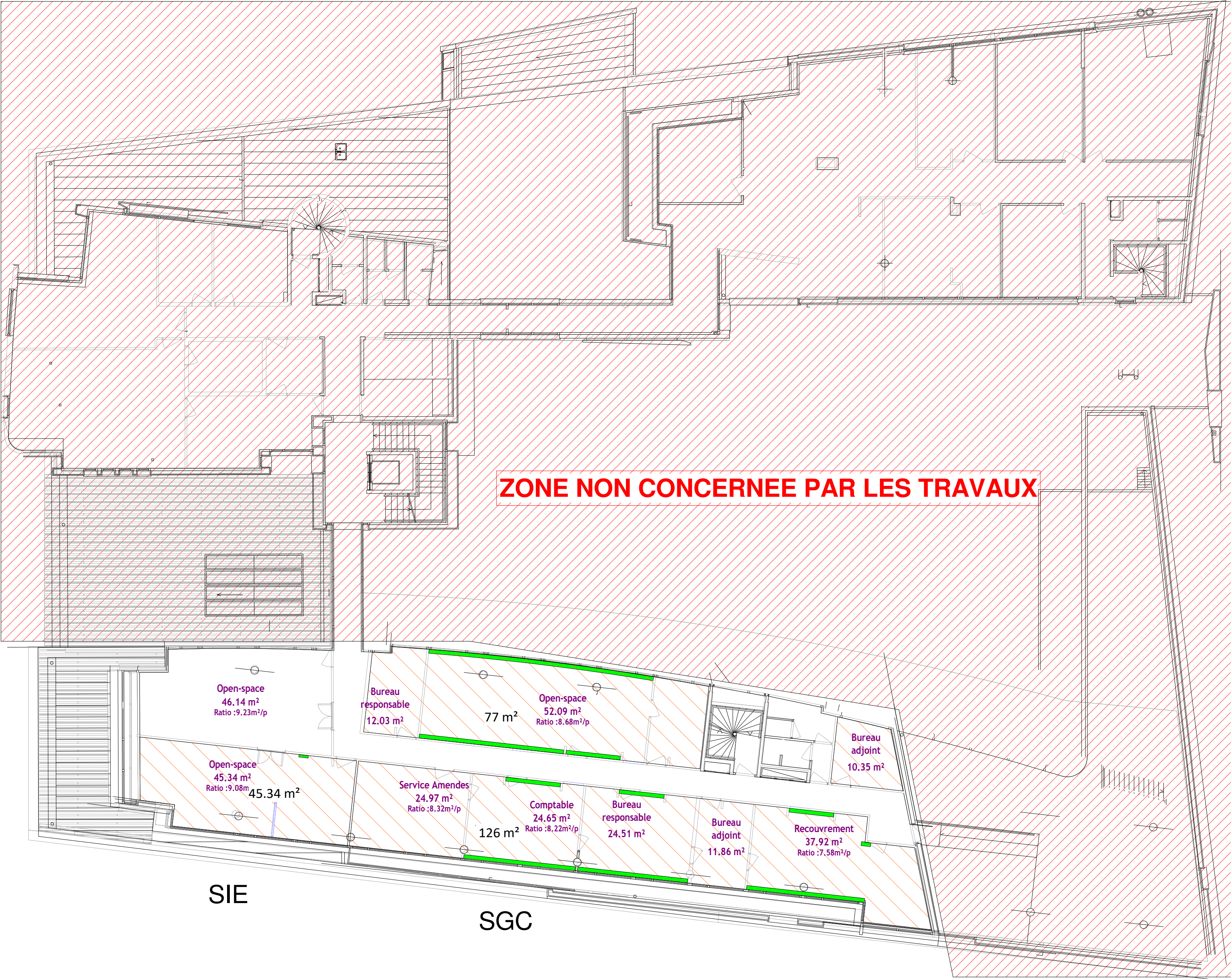

1 P_R+1-Révetement de sol - Plinthe - Projet
Ech : 1 : 150

NOTA : Les surfaces sont données à titre indicatif.

M
O
A

DIRECTION GÉNÉRALE DES
FINANCES PUBLIQUES
64 - 70 Allée de Bercy
75012 PARIS



M
O
E

solutech
INGÉNIERIE DU BÂTIMENT ET DE L'INDUSTRIE

SOLUTECH
3 Rue René Martrenchar
33150 CENON
moe@solutech.fr

PRO-DCE		LOT 01 - REVETEMENT DE SOL/PLINTHES - Projet - R+1		
AMENAGEMENT DES LOCAUX DGFIP		FORMAT : A2	ECHELLE : Comme indiqué	
		DESSINE PAR : MLG	LE: 30/01/2026	
		N° AFFAIRE :	FOLIO : 20e	INDICE: A

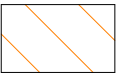
Légende :

-  Dépose du sol souple
-  Réfection du sol souple
-  Réfection et création des plinthes suite aux modifications des cloisons

NOTA : Le R+2 n'est pas concerné par les travaux de réfection de sol souple et plinthe.

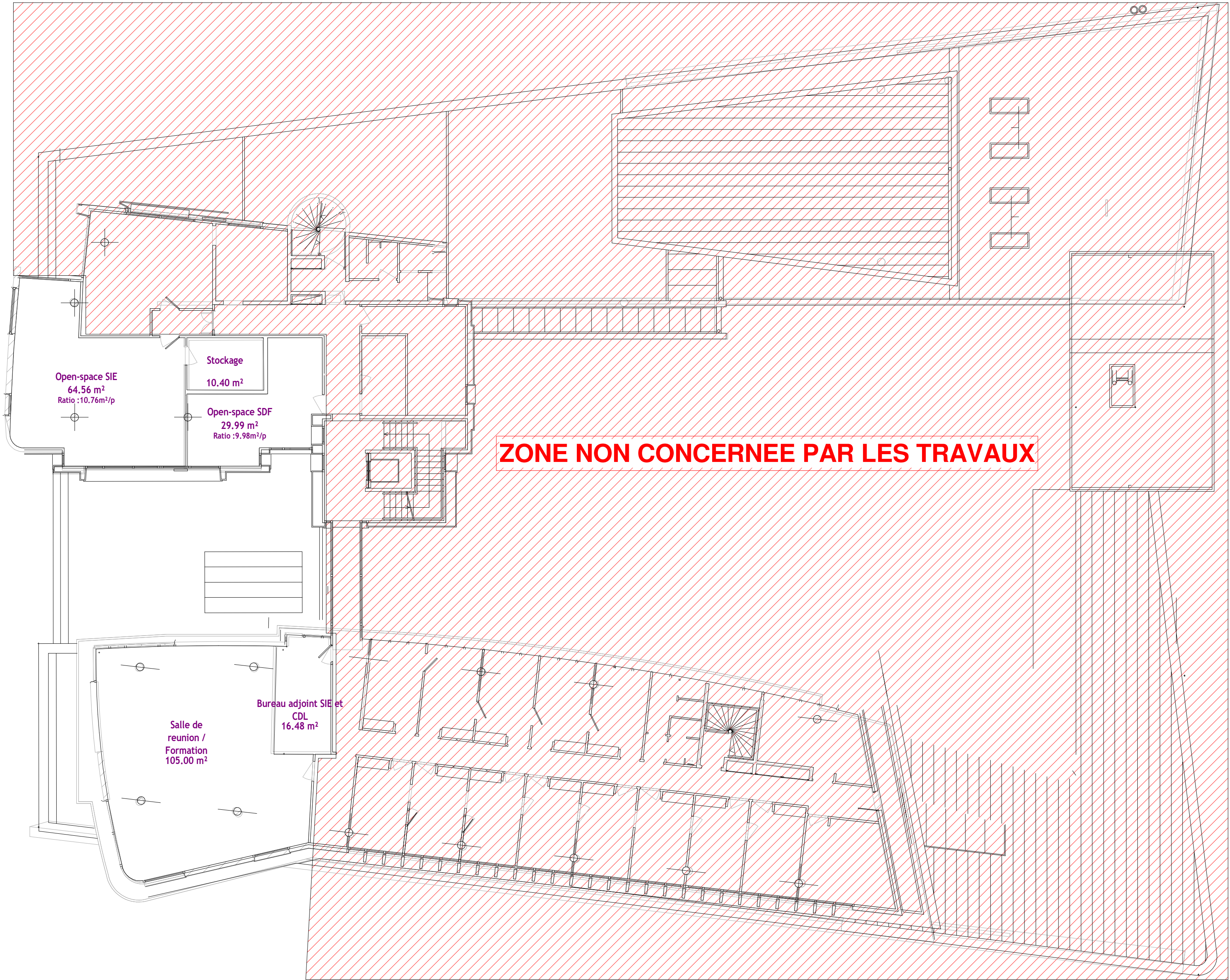

1 P_R+2-Rèvetement de sol - Plinthe - Projet
Ech : 1 : 150

M O A	<div><div>DIRECTION GÉNÉRALE DES FINANCES PUBLIQUES</div>DIRECTION GÉNÉRALE DES FINANCES PUBLIQUES 64 - 70 Allée de Bercy 75012 PARIS</div>	M O E	<div><div>solutech INGÉNIERIE DU BÂTIMENT ET DE L'INDUSTRIE</div></div> <div>SOLUTECH 3 Rue René Martrenchar 33150 CENON moe@solutech.fr</div>	PRO-DCE		LOT 01 - REVETEMENT DE SOL/PLINTHES - Projet - R+2			
				AMENAGEMENT DES LOCAUX DGFIP		FORMAT : A2	ECHELLE : Comme indiqué		
				50 Boulevard Gontran Royer 19100 Brive-la-Gaillarde		DESSINE PAR: MLG	LE: 30/01/2026		
						N° AFFAIRE :		FOLIO : 20f	INDICE: A

Légende :

Reprise de peinture

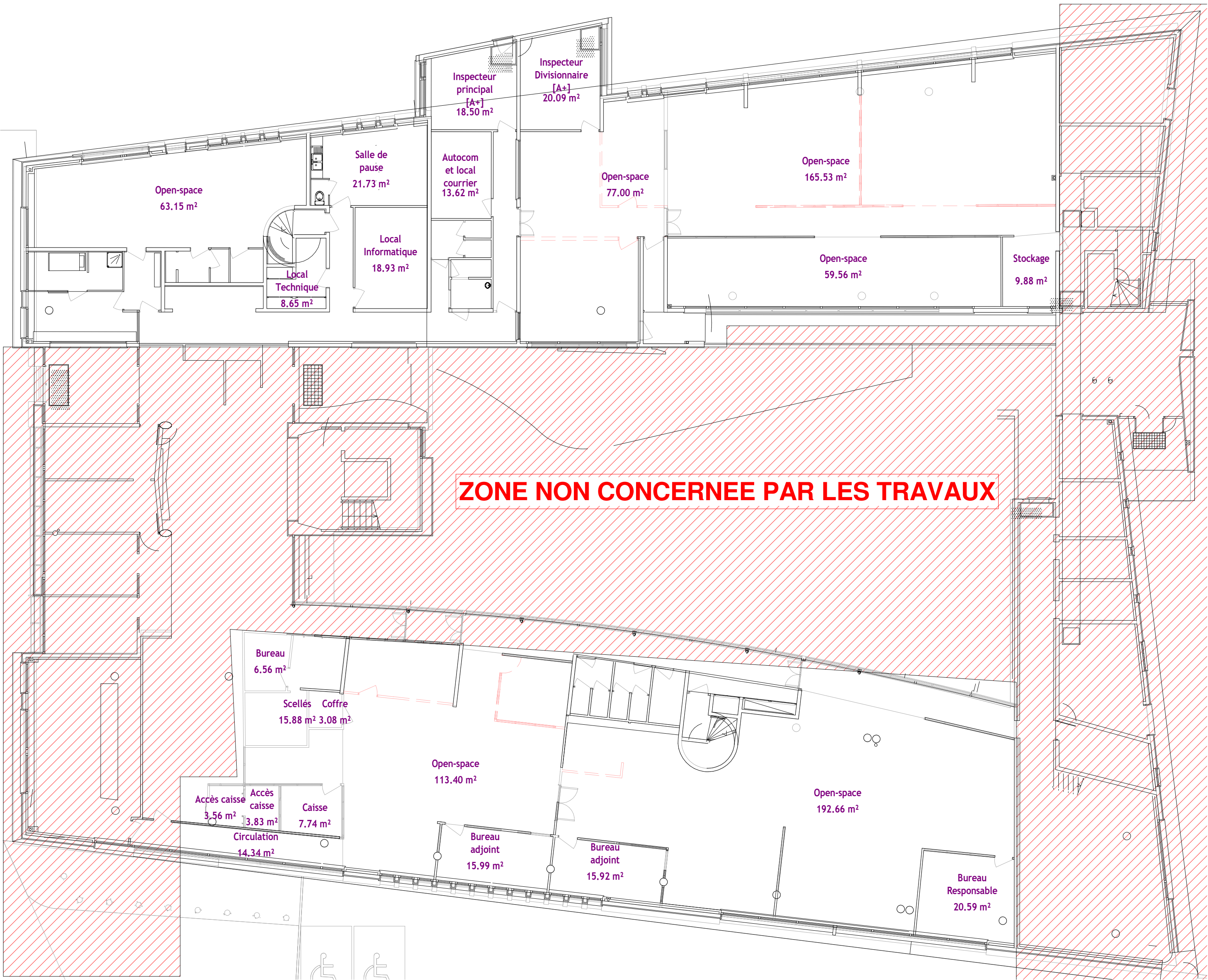

1 P_RDC- Peinture - Dépose
Ech : 1 : 150

Légende :

Reprise de peinture

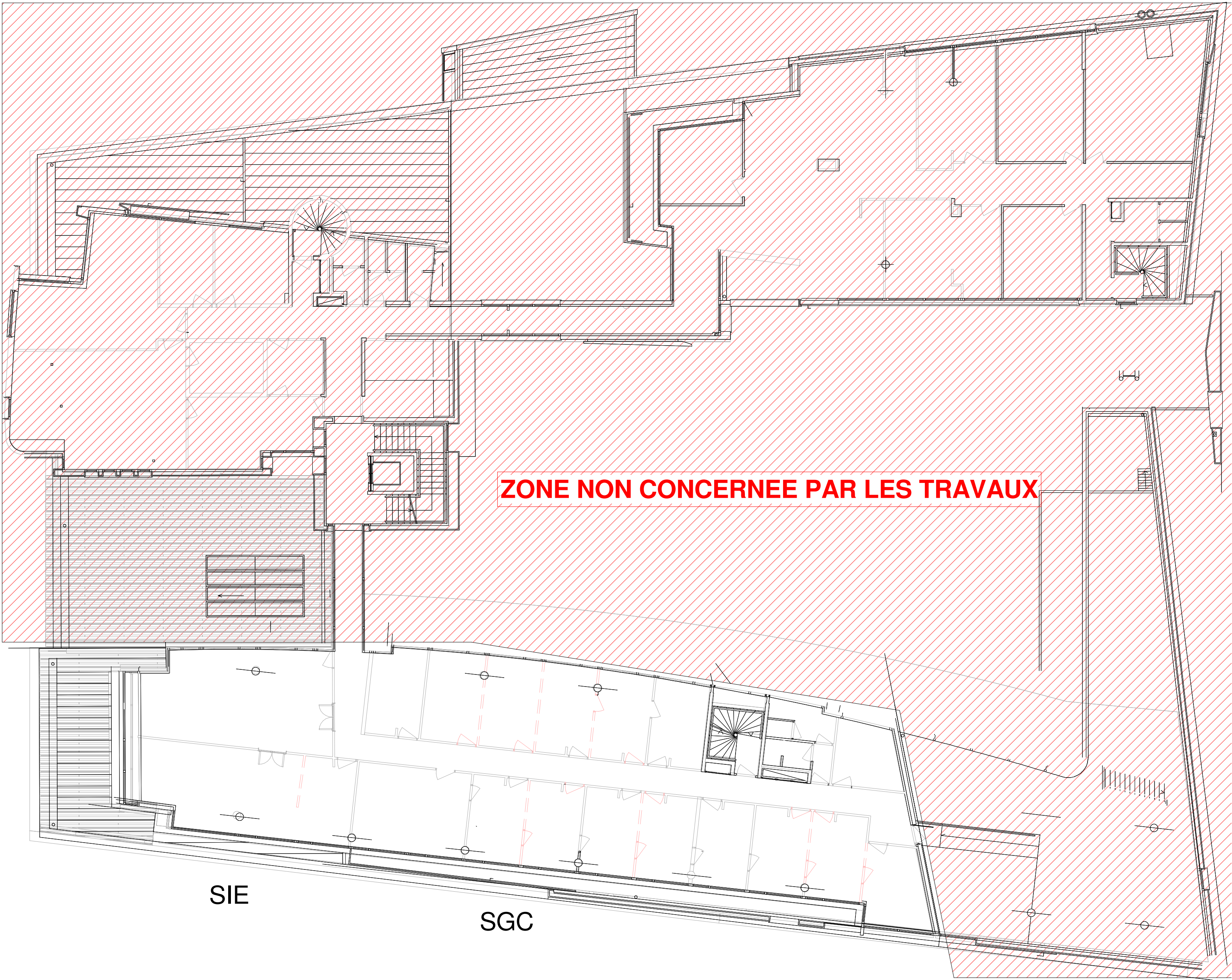

1 P_R+1- Peinture - Dépose
Ech : 1 : 150

M O A	 DIRECTION GÉNÉRALE DES FINANCES PUBLIQUES 64 - 70 Allée de Bercy 75012 PARIS	M O E	 SOLUTECH 3 Rue René Martrenchar 33150 CENON moe@solutech.fr	PRO-DCE		LOT 01 - PEINTURE - Existant - R+1		
				AMENAGEMENT DES LOCAUX DGFIP		FORMAT : A2	ECHELLE : Comme indiqué	
				50 Boulevard Gontran Royer 19100 Brive-la-Gaillarde		DESSINE PAR: MLG	LE: 30/01/2026	
						N° AFFAIRE :	FOLIO : 30b	INDICE: A

Légende :

Reprise de peinture

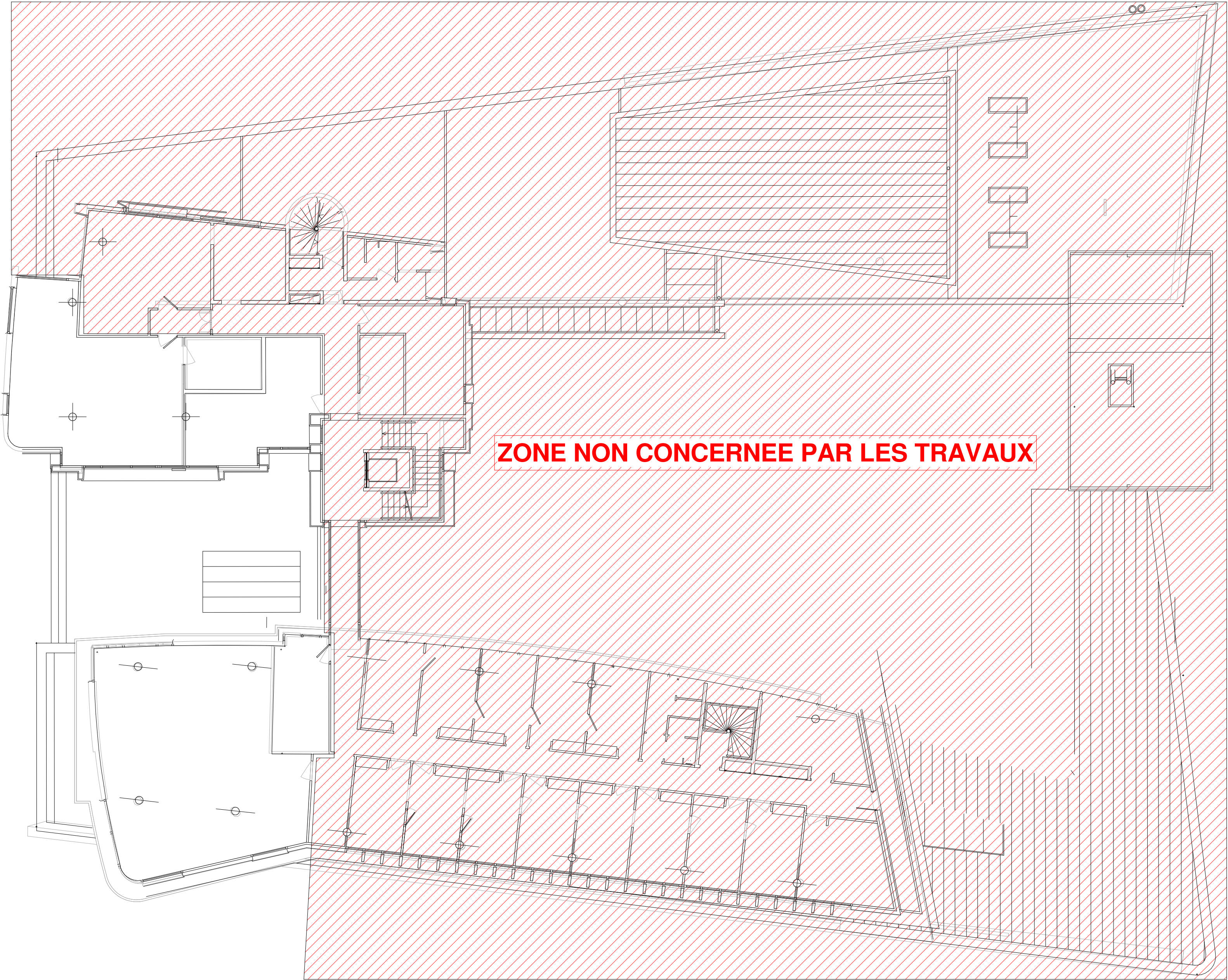

1 P_R+2- Peinture - Dépose
Ech : 1 : 150

M O A	<div> DIRECTION GÉNÉRALE DES FINANCES PUBLIQUES 64 - 70 Allée de Bercy 75012 PARIS</div>	M O E	<div> SOLUTECH 3 Rue René Martrenchar 33150 CENON moe@solutech.fr</div>	PRO-DCE		LOT 01 - PEINTURE - Existant - R+2		
				AMENAGEMENT DES LOCAUX DGFIP		FORMAT : A2	ECHELLE : Comme indiqué	
				50 Boulevard Gontran Royer 19100 Brive-la-Gaillarde		DESSINE PAR: MLG	LE: 30/01/2026	
						N° AFFAIRE :		FOLIO : 30c INDICE: A

Légende :

Reprise de peinture

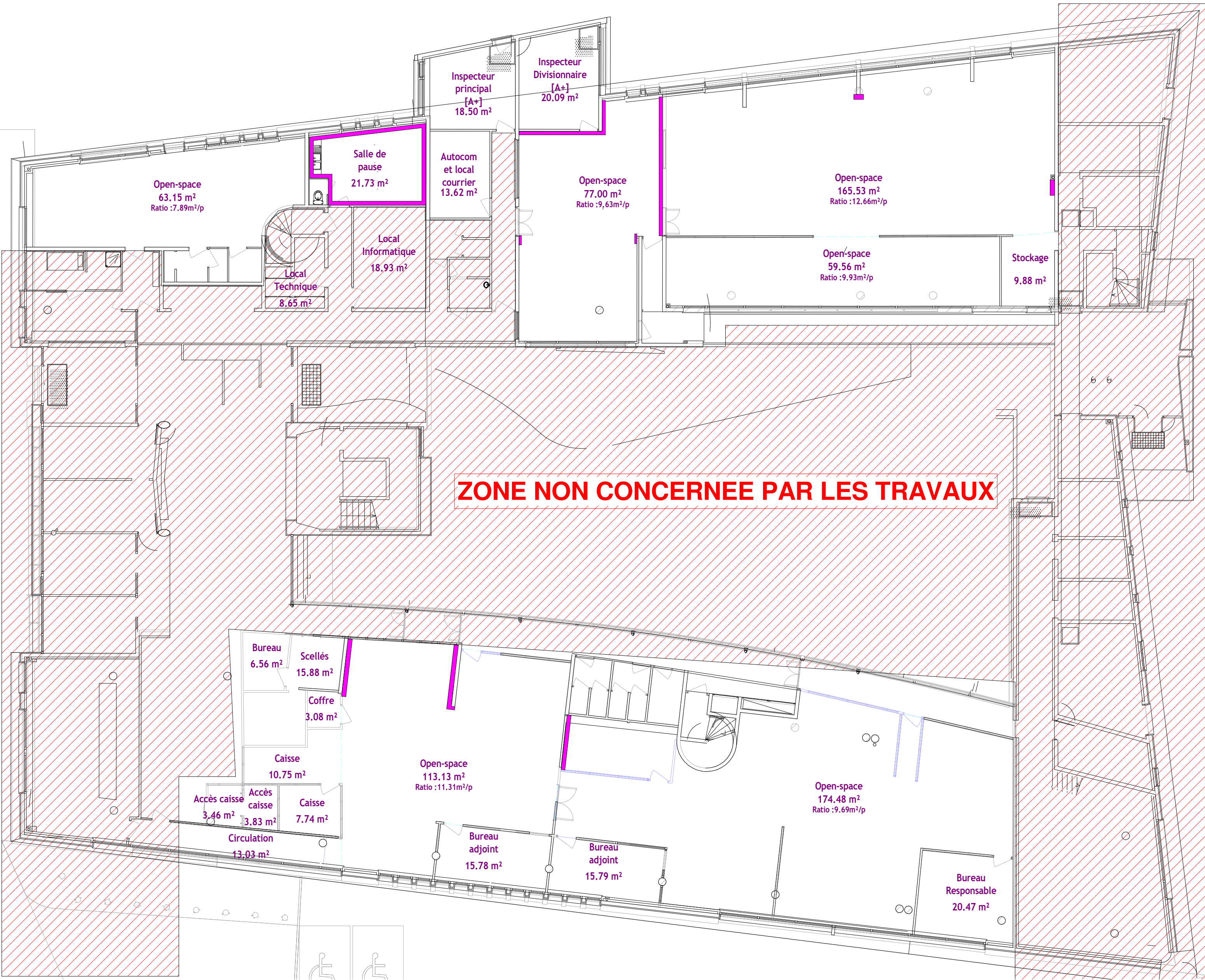

1 P_RDC- Peinture - Projet
Ech : 1 : 150

NOTA : Les quantitatifs sont à la charge de l'entreprise.

M O A

DIRECTION GÉNÉRALE DES
FINANCES PUBLIQUES
64 - 70 Allée de Bercy
75012 PARIS

M O E

solutech
INGÉNIERIE DU BÂTIMENT ET DE L'INDUSTRIE
SOLUTECH
3 Rue René Martrenchar
33150 CENON
moe@solutech.fr

PRO-DCE		LOT 01 - PEINTURE - Projet - RDC		
AMENAGEMENT DES LOCAUX DGFIP		FORMAT : A2	ECHELLE : Comme indiqué	
		DESSINE PAR : MLG	LE: 30/01/2026	
		N° AFFAIRE :	FOLIO : 30d	INDICE: A

Légende :

Reprise de peinture

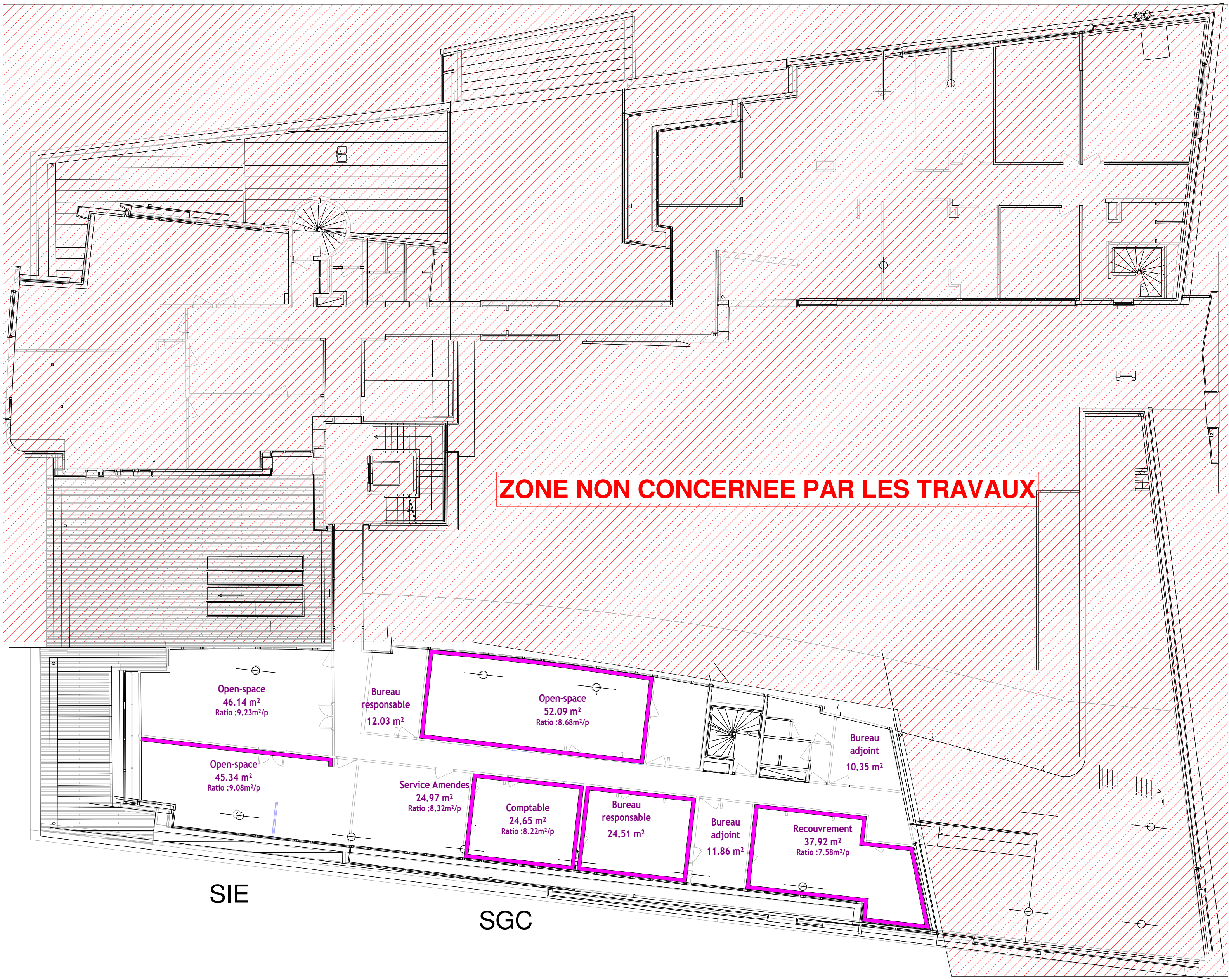

1 P_R+1- Peinture - Projet
Ech : 1 : 150

NOTA : Les quantitatifs sont à la charge de l'entreprise.

M O A	<div> DIRECTION GÉNÉRALE DES FINANCES PUBLIQUES 64 - 70 Allée de Bercy 75012 PARIS</div>	M O E	<div>solutech INGÉNIERIE DU BÂTIMENT ET DE L'INDUSTRIE SOLUTECH 3 Rue René Martrenchar 33150 CENON moe@solutech.fr</div>	PRO-DCE		LOT 01 - PEINTURE - Projet - R+1			
				AMENAGEMENT DES LOCAUX DGFIP		FORMAT : A2	ECHELLE : Comme indiqué		
				50 Boulevard Gontran Royer 19100 Brive-la-Gaillarde		DESSINE PAR: MLG	LE: 30/01/2026		
						N° AFFAIRE :		FOLIO : 30e	INDICE: A

Légende :

Reprise de peinture

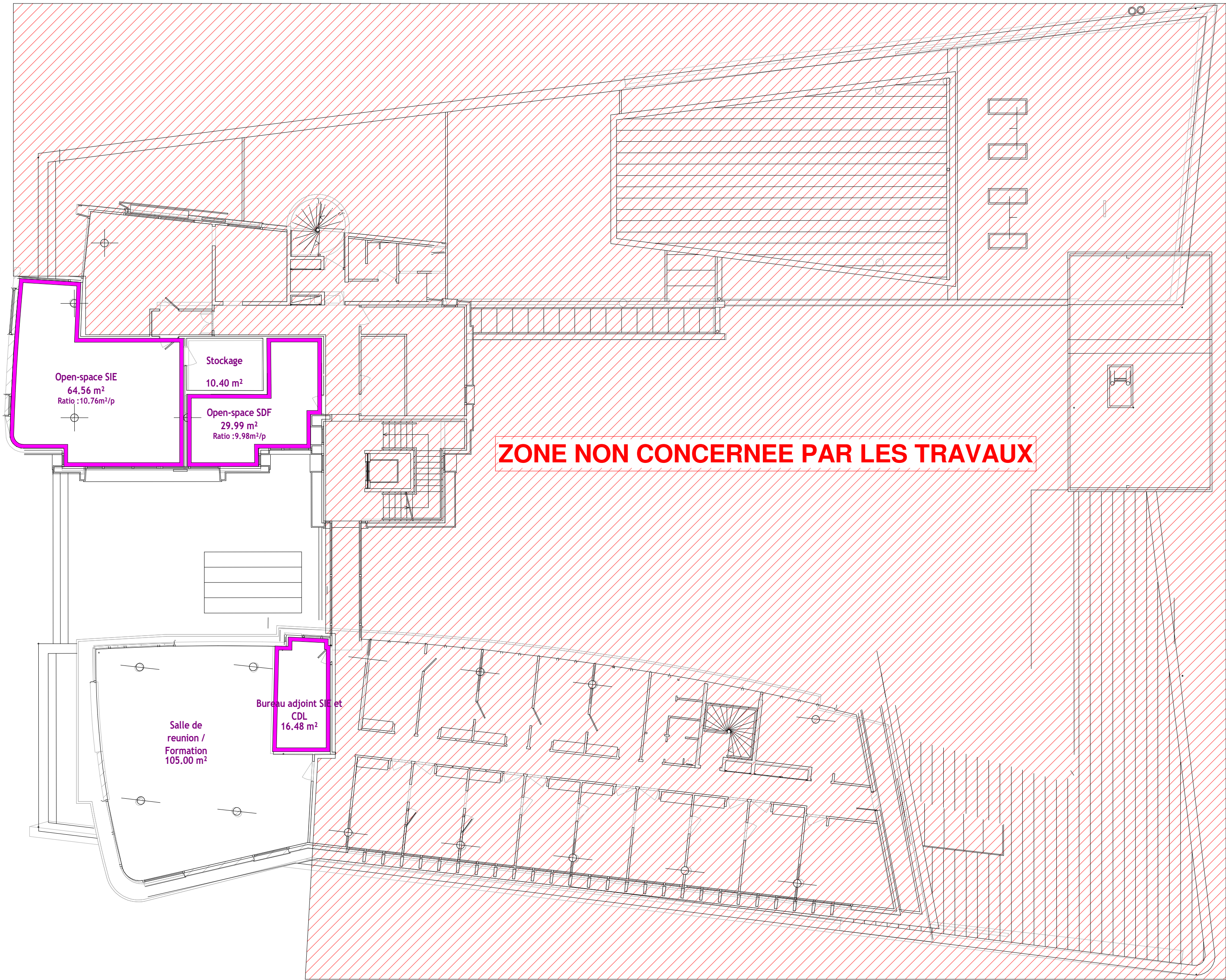

1 P_R+2- Peinture - Projet
Ech : 1 : 150

NOTA : Les quantitatifs sont à la charge de l'entreprise.

M O A	<div><div>DIRECTION GÉNÉRALE DES FINANCES PUBLIQUES</div>DIRECTION GÉNÉRALE DES FINANCES PUBLIQUES 64 - 70 Allée de Bercy 75012 PARIS</div>	M O E	<div><div>solutech INGÉNIERIE DU BÂTIMENT ET DE L'INDUSTRIE</div>SOLUTECH 3 Rue René Martrenchar 33150 CENON moe@solutech.fr</div>	PRO-DCE		LOT 01 - PEINTURE - Projet - R+2			
				AMENAGEMENT DES LOCAUX DGFIP		FORMAT : A2	ECHELLE : Comme indiqué		
				50 Boulevard Gontran Royer 19100 Brive-la-Gaillarde		DESSINE PAR: MLG	LE: 30/01/2026		
						N° AFFAIRE :		FOLIO : 30f	INDICE: A